

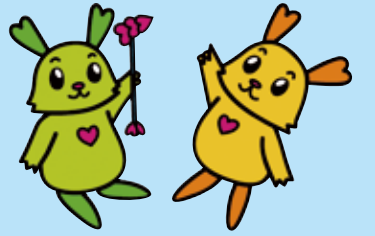

ふくぴーだより



栃木市社会福祉協議会広報大使
ふっくん・ぴーちゃん

編集・発行 社会福祉法人 栃木市社会福祉協議会 ホームページ <http://www.tochigishi-shakyo.or.jp/> メールアドレス: somu-tochigi@tochigishi-shakyo.or.jp

〒328-0027 栃木市今泉町2-1-40(栃木保健福祉センター内) ☎0282-22-4457 FAX 0282-22-4467

平成27年度事業計画

重点目標

- 栃木市地域福祉活動計画の推進
- 栃木市社協発展強化計画の策定
- 栃木市社協介護保険事業強化計画の推進

主な事業

1 法人の運営

- ・理事会、評議員会等の開催
- ・社協会員の募集等

2 地域福祉の推進

- (1)福祉の心の育みと地域の担い手づくり
- ・広報紙の発行
- ・ふれあい交流事業
- ・児童生徒や先生のための福祉講座
- ・老人クラブ活性化事業
- ・福祉まつり
- ・世代間交流事業
- ・災害ボランティアコーディネーター養成講座
- ・各種ボランティア養成講座等

(2)みんなで支え合う福祉の輪づくり

- ・地区懇談会の開催
- ・地区社協連絡協議会の組織化等

(3)安心して暮らせる地域づくり

- ・日常生活自立支援事業(受託)
- ・生活困窮者自立支援事業(受託)
- ・心配ごと相談、法律相談
- ・ふれあいの在宅福祉サービス
- ・放課後児童健全育成事業(受託)
- ・高齢者・子育てサロン
- ・高齢者配食サービス事業
- ・安心バッグ配布事業
- ・災害ボランティア設置運営マニュアルの作成
- ・車イス、車イス移送車貸出事業
- ・障がい者等移送サービス事業
- ・生きがい活動通所支援事業
- ・社協ガイドブックの作成
- ・地域包括支援センター運営協力業務(受託)
- ・民生委員児童委員見守り活動の支援
- ・老人クラブ連合会事務等

3 介護保険事業

- ・居宅介護支援事業 4事業所
- ・訪問介護事業 4事業所
- ・通所介護事業 4事業所
- ・訪問入浴介護事業 1事業所

4 障害者総合支援法等事業

- ・障害者居宅介護事業 4事業所
- ・就労継続支援B型事業 1事業所

5 指定管理事業

- ・老人福祉センター(3園)
- ・児童館(2館)
- ・地域活動支援センター(2か所)
- ・大平地域福祉センター
- ・大平高齢者デイサービスセンターまゆみ
- ・西方ふれあいプラザ

6 共同募金への協力

- ・県共同募金会栃木市支会として共同募金運動(赤い羽根共同募金等)の実施

- ・児童発達支援事業 1事業所
- ・障害児者相談支援事業 1事業所



会員募集

本会は住民参加による地域福祉の推進を基本としています。会員の皆さんからいただきました会費は、地域における福祉活動の貴重な財源となっております。

今年度も、本所・支所(大平・藤岡・都賀・西方・岩舟)ごとに会員加入をお願いいたしますので、趣旨をご理解いただき、ご協力くださいますようお願い申し上げます。

- 普通会員 1000円
- 特別会員 10000円
- 五〇〇円

平成27年度 栃木市社会福祉協議会資金収支予算

収入 (単位:千円)			支出 (単位:千円)		
主な科目	予算額	備考	主な科目	予算額	備考
会費収入	25,327	普通会費、特別会費	人件費支出	802,900	役職員、登録ヘルパー賃金
寄付金収入	3,375	福祉基金等への寄付金	事業費支出	121,237	事業や利用者の処遇に関わる経費
経常経費補助金収入	163,480	市・県社協からの補助金・助成金、共同募金配分金等	事務費支出	117,845	事務に関わる経費
受託金収入	89,929	市、県社協等からの受託金	就労支援事業支出	2,835	就労支援B型事業、地域活動支援センター生産活動に係る支出
貸付事業等収入	11,500	各種貸付金返還金	貸付事業支出	11,500	各種貸付事業の貸付金
事業収入	5,993	利用料収入等	共同募金配分金事業費	16,012	福祉団体活動費、歳末たすけあい事業費等
介護保険事業収入	472,003	居宅介護支援、通所介護、訪問介護事業等の収入	助成金支出	47,786	地区社会福祉協議会補助金等
老人福祉事業収入	109,622	老人福祉センター指定管理料等	施設整備等支出	17,377	車輛購入費等の固定資産取得
児童福祉事業収入	24,440	児童館指定管理料、放課後児童健全育成事業受託金等	その他の支出	159,548	福祉基金や各種積立資産への積立額、会計間の繰入金支出等
就労支援事業収入	2,835	就労支援B型事業、地域活動支援センター生産活動に係る収入	支出合計	1,297,040	
障害福祉サービス事業収入	93,576	居宅介護事業、児童発達支援事業等の収入			
受取利息配当金収入	3,547	預金利息等			
その他の収入	5,921	退職手当積立基金預け金差益等			
施設整備等収入	711	施設整備に係る共同募金会からの配分金、車輛運搬具売却収入			
その他の収入	191,226	福祉基金や積立資産の取り崩し額、会計間の繰入金収入等			
前期末支払資金残高	93,555	前年度の繰り越し資金			
収入合計	1,297,040				

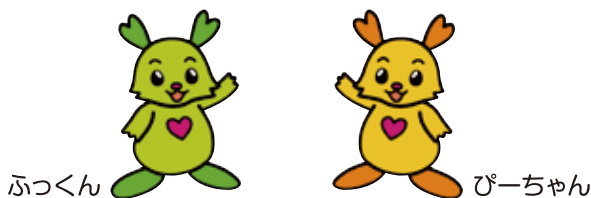
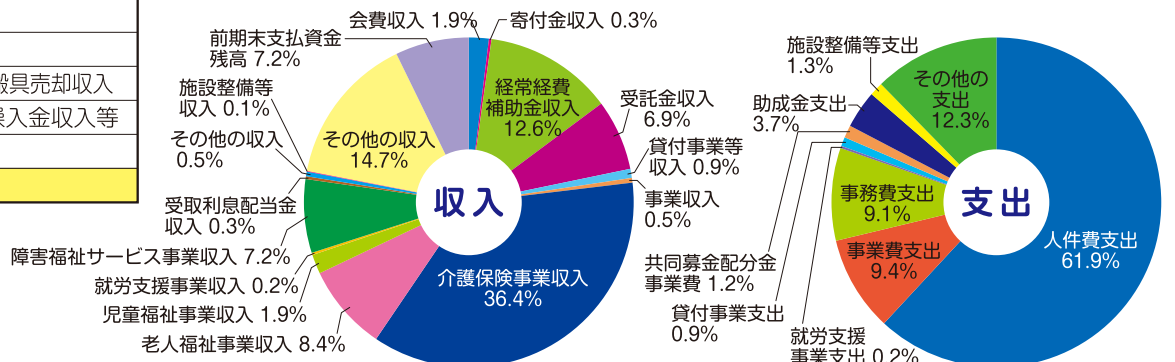

広報紙の愛称が「ふくぴーだより」に決定しました! ~広報紙をリニューアル!!~

本広報紙19号で公募しました、社協だより愛称募集にはたくさんのご応募をいただきありがとうございました。おかげさまで全81通の応募があり、厳正なる審査の結果、町田耕一様(栃木市在住)の応募作「ふくぴーだより」に決定しました。

また、**本号より**栃木市社会福祉協議会広報紙を**リニューアル**しました。今までは、年間4回発行してきましたが、**今年度より年間6回発行**し、本会のさまざまな情報を市民の皆様にお届けします。また、**紙面のサイズを変更**し、見やすく親しみやすい広報紙づくりに努めていきますので今後ともよろしくお願い致します。

▼変更点▼

	変更前	変更後
愛称	とちぎし社協だより	ふくぴーだより
発行回数	年間4回	年間6回
紙サイズ	A4判	A2判

ボランティア活動報告

3月26日(木) 保健福祉センター
大会議室において、平成26年度社会福祉功労者等表彰式を開催し、民生委員・児童委員、ボランティア等で、永年にわたって福祉の向上に貢献された方を表彰しました。

表彰式終了後、地域福祉の理解を深めるために、記念講演「生活困窮家庭の実態とその支援について」を開催しました。講師に、「特定非営利活動法人だいたいようぶ」理事長の島山由美さんを迎え、好評を博しました。

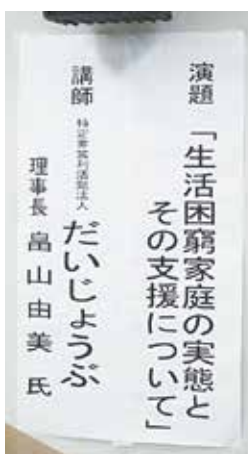

民生委員・児童委員9名

- 小松 春雄 小木 ナヲ
- 佐山 敏明 山崎シゲ子
- 松井 梅代 間中キヨ子
- 金子美知子 新井 順子
- 茂呂加代子

社会福祉施設・団体等28名

- 佐柄えりこ 渡邊 敬好
- 齋藤 好恵 横山 直美
- 籠谷 頼樹 茂木 雅宏
- 福田 賢児 山田 尚彦
- 川津 裕子 佐藤菜保子
- 大豆生田秀紀 小澤キク子
- 高瀬カツ子 町田 廣子
- 田村 道子 館野 達哉
- 見目 光子 関口佑季子
- 野尻 清美 横倉 直人
- 平野わか子 池沢 美子
- 梅沢 悦子 琴寄 一子
- 田村 中 館野 禎佑
- 牧田 勇 関口 輝雄

ボランティア20名

- 高橋 静枝 山本 久

優良団体8団体

- 廣居 陽子 山下 領子
- 五十畑宏子 須藤 庸子
- 田中 豊子 海老沼カツ子
- 小林 幸江 福地 敏子
- 久留生道子 小池 栄子
- 古川 仁枝 松本 ナカ
- 越沼 節子 石井 静子
- 大川アキ子 草島 純子
- 倉島 悦子 熊倉よし子

大口寄付者2団体

- 國學院大学栃木短期大学みたらし会
- 蔵の街たんぼの会とちぎおもちゃ図書館
- 栃木点字ボランティアの会さすみれ
- アルモニカ・ハーモニー
- 西根すみれ会
- つくし会
- 第一地区社会福祉協議会
- 第二地区社会福祉協議会

永年寄付者1団体

五家英子とみんなで楽しく踊ろう会



募集

第5回大平図書館寄席

場所 大平図書館
日時 6月6日(土)
午前の部(午前10時30分~正午)
午後の部(午後2時~午後3時30分)

昨年度にご好評をいただいた「大平図書館寄席」を開催します。

寄席は午前の部と午後の部があり、今回も大変機知に富んだ落語家や「冗談法人真岡落語研究会」よりお呼びしております。ぜひご参加ください。

対象者 障害者手帳をお持ちの方とその介護者及びボランティア

入場料 300円
※入場チケットを事前に栃木市大平図書館で買い求めください。

問合せ 栃木市大平図書館 ☎43・5234 大平支所 ☎43・0294

幼児安全法短期講習会

場所 藤岡保健福祉センター会議室
日時 7月10日(金)
午前10時~正午

暑くなりプールや海など出かける機会が増え、不慮の事故は身近な場所で起こり、大人の予測がつかないこともあります。今回、水の事故での子供の心肺蘇生とAEDの使用方法、けがの手当て等を学んでいただきます。

対象 0~3歳までのお子さまの保護者(祖父母可)

講師 日本赤十字社栃木県支部
定員 20名(先着順)

問合せ/申込み 6月1日(月)~
藤岡支所 ☎62・5861

※託児を希望する方は、併せて申込みください。

配食ボランティア募集

藤岡支所では、給食・配食ボランティアの協力のもと70歳以上の一人暮らしの高齢者世帯に昼食のお弁当の調理・配達を行っています。

お弁当の配達は、9名の配食ボランティアの方が、一人暮らしのお年寄りの安否確認を兼ねて、ひとり一人に声かけをしながら行っています。

活動時間 毎月第2、4木曜日の午前11時~12時の間の1時間程度になります。

配食ボランティアに参加してみませんか。興味のある方はどうぞお気軽にご連絡下さい。

問合せ 藤岡支所 ☎62・5861



傾聴ボランティア養成講座受講者募集

場所 岩舟健康福祉センター「遊楽々館」
日時 6月26日(金)
7月10日(金)
7月17日(金)
午前10時~午後3時
※昼食持参

「傾聴」とは、相手の話を聞くだけでなく、相手の気持ちに向き合い、その方の負担が少しでも軽くなるように支援することです。良い人間関係を築くには、まず相手の話を聴く

ことが大切です。「傾聴」のポイントを学んで、良い人間関係づくりのきっかけにしませんか。

対象 市内にお住まいの方
内容 傾聴講座基礎編
講師 NPO法人
持物 ホールファミリーカー協会
定員 筆記用具、昼食、飲料
締切 30名
問合せ/申込み 6月19日(金)
岩舟支所 ☎55・2438

誰でもできる気軽に健康障害者スポーツ教室 in いわね参加者募集

場所 こなち館
日時 7月2日(木)
午前10時~正午

2022年の全国障害者スポーツ大会は、栃木県で開催される予定です。パラリンピック種目でもある「ボッチャ」などのニューススポーツを体験しながら、みんなで楽しくスポーツを楽しみましょう。

対象 市内在住の各種障害者手帳をお持ちのおおむね18歳以上の方とその親族

持物 ボウリングと食事会
負担金 1,000円
交通手段 現地集合(岩舟地域在住の方のみ送迎可能)

定員 20名
締切 7月10日(金)
問合せ/申込み 岩舟支所 ☎55・2438



対象 市内在住で各種障害者手帳をお持ちの方、その他スポーツに興味のある方
持物 ボッチャ、卓球バレー、体育館シューズ

目指せストライク! 暑気払いボウリング大会 障がい者余暇活動支援事業 参加者募集

場所 サンプラザ
日時 7月18日(土)
午前10時~午後3時

地域での居場所づくりや心身のリフレッシュを図るための支援事業を行っています。ボウリング場に行つたことありますか?ぜひみんなでボウリングを楽しみましょう。

対象 市内在住の各種障害者手帳をお持ちのおおむね18歳以上の方とその親族

持物 ボウリングと食事会
負担金 1,000円
交通手段 現地集合(岩舟地域在住の方のみ送迎可能)

定員 20名
締切 7月10日(金)
問合せ/申込み 岩舟支所 ☎55・2438



ストレッチ教室参加者募集！
健康寿命を延ばそう！

場所 都賀南部コミュニティセンター
日時 6月8日、15日、22日、29日、7月6日、13日
午前9時～10時30分

内容 ストレッチ・健康講話
対象 70歳以上（栃木市全域）
定員 おおよそ30名
参加費 無料
持ち物 体育館シューズ、飲み物
問合せ／申込み 都賀支所 ☎28-0254

ドキドキ・わくわく・楽しい！！
親子ふれあいサロン

参加者募集
場所 岩舟健康福祉センター「遊楽々館」
日時 6月11日（木）7月7日（火）
午前10時～11時30分

毎月一回、岩舟健康福祉センター「遊楽々館」にて市内の子どもと保護者を対象に、親子ふれあいサロンを開催しています。ぜひ遊びに来てください。
また、岩舟支所では親子ふれあいサロンをお手伝いして下さる方を募集しております。まずは見学から来てみませんか。ご連絡お待ちしております。

内容 6月未定
7月人形劇
対象者 市内在住の就園前の子どもとその保護者
参加費 1世帯年間500円
※内容によって参加費が別途発生することもあります。
持ち物 飲料
予約 毎月1日からその月の予約を受け付けています。1週間前までにお申し込みください。

問合せ／申込み
岩舟支所 ☎55-2438



お知らせ

大平支所

「第22回ふれあい健康福祉まつり」開催

5月24日（日）
大平町ゆうづらザとふれあい館を会場に市民に福祉について広く理解を促めることを目的として健康福祉まつりが開催されます。
当日は、各福祉団体による模擬店やふれあい館利用者による作品展、活動発表などがあります。
自衛隊車両の展示を兼ねた「自衛隊の広報活動」、「老人クラブ女性部バザー」、陶芸団体のご協力で「絵付け体験」等が行われます。

ふれあい館庭園では、民話の会の皆さんによる「大平町の民話口演会」、小動物の「ふれあい移動動物園」、駄菓子子の販売「ふれあい駄菓子店」等が開催されます。

見守り活動のすすめ

6月17日（水）
大田市社会福祉協議会にて、大平地区内でモデル指定を受けた自治会の会長及び民生委員等を対象とした、視察研修を行います。

現在大平地区では、モデル自治会社協として7つの自治会を指定し、住民間の見守りの仕組み作りを用いるための福祉マップ作成に、積極的に取り組んでいただいております。
今回の研修では先進的に見守り活動に取り組んでいる大田市社会福祉協議会に赴き、福祉マップを活用した地域住民間の見守り活動に必要なノウハウについて学びます。

藤岡支所

「合同お花見会」

4月8日（水）
栃木市藤岡地域活動支援センター及び支援センター親の会合同で、小山総合公園にてお花見会を行いました。

朝からみぞれになってしまい、冬に逆戻りしたかのような寒さの中、お花見気分ではありませんでしたが、八重桜の下で元気に「ハイポーズ！」と、記念写真を撮りました。道の駅「思川」では、買い物をして心も体も温まりました。
あいにくの悪天候でのお花見でしたが、思い出話に花が咲くことでしょう。



都賀支所

「施設の歌」のプレゼントが届きました。

日本作家・作詞家会員のれいかさんより、心あたたまる歌のプレゼントをいただきました。
れいかさんは、都賀町升塚に越してきて約3カ月が経ち、日中ひとりの安否を心配してくれることがうれしくて、地域の温かさを感じ、誰かのために、何か役に立ちたいという思いで施設の歌を作りました。
♪なかよし・いちごの郷♪

- 一、今日も元気で はりきって 皆に会おうのが 楽しいね 自分で作る カレンダー
- 二、世界に一つのカレンダー 散歩に体操 おそうじと 体を使って いつまでも なかよしね
- 三、人の話を よく聞いて 間違いないよに仕事する きちんと報告出来るように 仕事を休まず 頑張つて 働くことは 楽しいね 野菜を作つてなすトマト いちごの郷
- 四、カラオケ大好き聞いてよね ほかほかお花見都賀の里 願いを託した 短冊にしあわせ届ける 流れ星 大きなツリーにキラキラと つるして楽しいクリスマス 仲間たち

「運動会を楽しんで」

都賀中学校に玉5000個寄附
都賀地区社会福祉協議会の事業である、いきいき・ふれあいサロンに参加する高齢者・ボランティアが玉入れの玉5000個を、都賀中学校に寄附をし、感謝状をいただきました。
生徒会長の青木さんは、「地域の人たちに支えられてうれし。運動会がとても楽しみです。」担当の森田先生は、「今後は、都賀中学校の生徒にできることがあれば、ぜひ声をかけてほしい。」



鈴木校長先生は、「玉入れの玉がなくて困っていました。6月に開催する運動会にサロンの皆さんを招待しますので、ぜひ来てほしい」と述べられました。

「アイマスク体験・車いす体験」

～家中小学校5年生より～

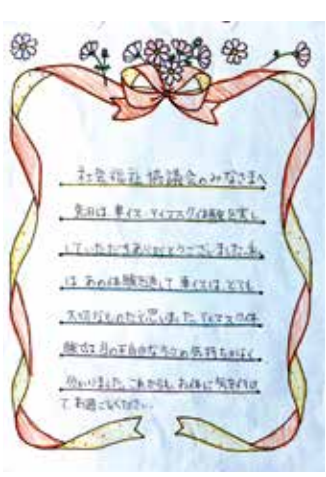

西方支所

西方ふれあいプラザご案内

開設日 毎週月曜日～土曜日（祝日及び年末年始を除く）
場所 午前9時～午後4時30分
栃木市西方町元1-6000-1（旧第2保育所東側）
利用者 60歳以上の方ならごなたでも利用できます。
利用料 無料（ただし、実費負担有り）
昼食 月曜日～金曜日のみ昼食利用になれます。（1食400円）
設備 お風呂・マッサージ椅子・カラオケ・テレビ・ビデオ等
内容 趣味活動や静養などご自由にお過ごしください。レクリエーションなども実施しています。
利用方法 初回利用時に住所、氏名、電話番号をお教えください。
送迎 西方町内にお住まいの方は曜日別に各地区の送迎をおこなっていますのでご利用ください。（要連絡）
その他 徒歩や自転車、またご家族の送迎で来られる方はいつでも利用できます。
連絡先 西方ふれあいプラザ
☎92-0800
☎92-8080
西方支所 ☎92-8080



平成27年度ボランティア関係講座一覧

7～8月	●サマーボランティアスクール ●蔵の街高校生ボランティアスクール ●先生のための福祉講座 ●傾聴ボランティア養成講座（スキルアップ編）	本所
7～8月 8月初旬 10月14、21、28日	●ふれあい交流会 ●ボランティア入門あらかると講座	大平支所
6月24日 8月26日 10月28日 8月5～8日	●笑いヨガ教室 ●サマーボランティアスクール（点字、朗読、手話体験など）	藤岡支所
8月17日～	●サマーボランティアスクール（防災館見学、ヨシ紙作り体験、点字、手話）	都賀支所
8月上旬 ～中旬	●サマーボランティアスクール（障がい者施設利用者との調理、かるた作り）	西方支所
7月～8月	●サマーボランティアスクール	岩舟支所
7～8月頃	●夏休み親子ふれあい教室 ●サマーボランティアスクール	
10月頃	●家族介護者教室	
11月頃	●災害ボランティア養成講座	

※現段階での予定であり、日程が変更になる可能性があります。予めご了承ください。詳細については、時期が近付いたらまたお知らせさせていただきます。

2月26日（木）

栃木の介護力アップ！

市在宅介護サービス事業所連絡会が設立！

市内の介護保険事業所で組織した在宅介護サービス事業所連絡会が設立されました。

今後連絡会では、メーリングリストを活用した各事業所の情報や課題の共有、



介護職員の合同研修会など、事業所同士の連携強化や職員のレベルアップにつながる活動を展開し、栃木の介護力アップを図っていきます。

3月13日（金）

日本財団からヘルパー車が寄贈されました。

日本財団2014年度福祉車両助成事業としてヘルパー車が寄贈されました。老朽化したヘルパー車に変わり市内の訪問活動に活用させていただきます。



職員を募集します

あなたのやさしさを
少しだけ分けてください

【嘱託】

デイサービス看護職員

給 与：月額179,600円～193,900円（賞与あり）
資 格：看護師または准看護師
勤 務 地：栃木市千塚町他
勤 務 日：月～土（週休2日シフト制）
勤務時間：8：30～17：15
社保完備、通勤手当、正規職員登用制度あり ※勤務地等は要相談

【臨時】

デイサービス看護職員

時 給：1,270円（賞与あり）
資 格：看護師または准看護師
勤 務 地：栃木市千塚町他
勤 務 日：月～土 午前8：30～
勤務地・勤務日・勤務時間は要相談
短時間歓迎！



【臨時】

ヘルパー募集！（栃木市内）

時 給：身体1,350円～ 生活1,200円～
資 格：介護職員初任者研修修了者
ヘルパー2級以上取得者
少ない時間からでもOKです。自宅近くでの事業所で勤務ができます。



◎応募方法：電話連絡の上、履歴書をご提出ください。

お申込み・お問合せは

社会福祉法人 栃木市社会福祉協議会

〒328-0027 栃木市今泉町2-1-40
電話 0282-22-4457（担当：長島、金子）

ありがとう あたたかい善意

（平成27年2月～平成27年3月に本会へ寄付のあったものです）（敬称略）

社会福祉協議会へ

車椅子1台	栃木市立大平南中学校
タオル多数	柿沼富子

福祉基金へ

14,368	栃高七十四回同窓生一同
74,400	下野新聞社
19,935	五月女一雄
4,248	三中第6回卒業同級会 代表 永島源作
6,000	つがや（第236回、237回）
20,000	（株）ユサワ自動車（第186回、187回）
3,000	駒場地区社会福祉協議会 会長 中里幸雄
61,861	大平グラウンド・ゴルフ協会
5,000	西水代グラウンド・ゴルフ愛好会
2,400	大橋タケ
72,000	三鴨小同級会燦々会
500	渡良瀬カントリークラブ
12,433	矢島和貴&つかさかづ樹歌謡ショー（チャリティショー）主催者：石塚利雄

各種相談事業のご案内

心配ごと相談所

○事業概要：相談員が、日常生活上の相談に応じます。

※秘密は厳守します。

開設場所	開設日	開設時間
栃木保健福祉センター	毎月第1火曜日	9：30～11：30
大平地域福祉センター（ふるさとふれあい館）	毎月第2火曜日	9：30～11：30
藤岡公民館（旧 藤岡福祉センター）	毎月第3火曜日	9：30～11：30
都賀老人憩いの家白寿荘	毎月第4火曜日	9：30～11：30
西方保健センター	毎月18日	13：00～15：00
岩舟健康福祉センター（遊楽々館）	毎月18日	13：30～15：30

※開設日については祝日及び12月29日～1月3日を除く

○サービスの内容：日常生活上のあらゆる心配ごとに対して、適切な助言・援助を行います。

○利用料金：無 料

○お問い合わせ：

本 所	総務課生活支援係	☎22-4457	大平支所	地域支援係	☎43-0294
藤岡支所	地域支援係	☎62-5861	都賀支所	地域支援係	☎28-0254
西方支所	地域支援係	☎92-8080	岩舟支所	地域支援係	☎55-2438

法律相談（要予約）

開設場所	開設日	開設時間
大平地域福祉センター（ふるさとふれあい館）	毎月第1、3火曜日	9：00～12：00

○利用料金：無 料

○お問い合わせ：大平支所 地域支援係 ☎43-0294

こども発達相談

開設場所	開設日	開設時間
そのべ児童館	毎月第3金曜日	14：00～16：00

○利用料金：無 料

○お問い合わせ：そのべ児童館 ☎20-6231