

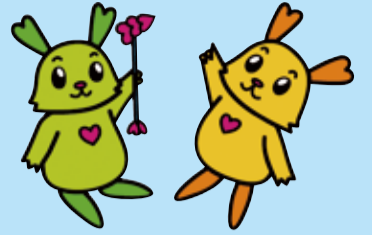

ふくぴーだより



栃木市社会福祉協議会広報大使
ふっくん・ぴーちゃん

編集・発行 社会福祉法人 栃木市社会福祉協議会 ホームページ <http://www.tochigishi-shakyo.or.jp/> メールアドレス: somu-tochigi@tochigishi-shakyo.or.jp

〒328-0027 栃木市今泉町2-1-40(栃木保健福祉センター内) ☎0282-22-4457 FAX 0282-22-4467

平成27年度 サマーボランティアスクール 参加者募集

栃木

- 日にち** 7月22日(水)・23日(木)【2日間】
- 時間** 10時～15時
- 内容** 車いす体験、工作等
- 場所** 栃木保健福祉センター
- 連絡先** 栃木本所 ☎22-4457
- ※対象：4～6年生 ※参加費：500円



大平

- 日にち** 8月5日(水)～8日(土)【4日間】
- 時間** 10時～15時
- 内容** 手話・朗読・点字体験、防災学習センター 認知症キッズサポーター講座
- 場所** ふるさとふれあい館
- 連絡先** 大平支所 ☎43-0294
- ※対象：4～6年生(全日参加者のみ) ※参加費：500円



藤岡

- 日にち** 8月17日(月)～20日(木)【4日間】
- 時間** 10時から昼食後まで
- 内容** 手話・点字・ヨシ紙作り体験、防災館 見学
- 場所** 藤岡公民館他
- 連絡先** 藤岡支所 ☎62-5861
- ※対象：4～6年生 ※参加費：500円



西方

- 日にち** 7月21日(火)～8月31日(月)
- 時間** 8時30分～17時
- 内容** 学童保育・高齢者デイサービス・エコキャップ仕分け等体験
- 場所** 西方支所 他
- 連絡先** 西方支所 ☎92-8080
- ※対象：中学生のみ ※参加費：500円



都賀

- 日にち** 8月10日(月)
- 時間** 9時～17時
- 内容** 障がいのある方と交流・カレー作り 地域かるた作り
- 場所** 都賀支所
- 連絡先** 都賀支所 ☎28-0254
- ※対象：4～6年生 ※参加費：300円



岩舟

- 日にち** 8月26日(水)～28日(金)【3日間】
- 時間** 10時～15時30分
- 内容** 認知症サポーターについて、高齢者との交流、障がい者施設夏祭り手伝い等
- 場所** 岩舟健康福祉センター 遊楽々館 他
- 連絡先** 岩舟支所 ☎55-2438
- ※対象：4～6年生(21日の沖野対象) ※参加費：500円



問合せ・申込みは、希望する内容の各支所連絡先までお願いします。

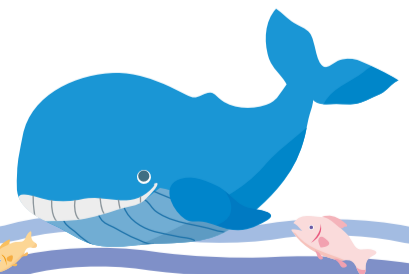

この夏、忘れられない思い出を...

平成26年度決算報告

(自 平成26年4月1日 至 平成27年3月31日)

資金収支計算書(一般会計)

(単位:円)

勘定科目	決算額	勘定科目	決算額
会費収入	25,320,512	人件費支出	698,409,367
寄附金収入	2,675,873	事務費支出	19,577,597
経常経費補助金収入	156,133,000	事業費支出	131,254,921
助成金収入	2,715,000	貸付事業等支出	10,472,000
受託金収入	232,082,266	共同募金配分金事業費	17,218,832
事業収入	15,841,814	助成金支出	22,666,070
貸付事業等収入	9,773,400	負担金支出	1,225,957
共同募金配分金収入	17,844,628	経理区分間繰入金支出	32,748,472
負担金収入	1,245,500	固定資産取得支出及び繰入支出	10,419,736
介護保険収入	471,820,575	積立預金積立支出	71,857,550
自立支援費等収入	56,705,958	その他の支出	22,682,880
雑収入	917,722	支出合計	1,038,533,382
受取利息配当金収入	3,109,349	当期資金収支差額	78,340,150
経理区分間繰入金収入	32,748,472	前期末支払資金残高	807,719,348
施設整備等補助金収入	450,000	合併受入支払資金	1,201,372
固定資産売却収入	45,000	当期末支払資金残高	887,260,870
積立預金取崩収入	85,931,026		
その他の収入	1,513,440		
収入合計	1,116,873,535		

資金収支計算書(特別会計)

(単位:円)

勘定科目	決算額
就労支援事業収入	1,622,555
自立支援費等収入	14,915,281
事業収入	264,000
受取利息配当金収入	3,756
収入合計	16,805,592
就労支援事業支出	1,622,555
人件費支出	11,857,230
事務費支出	83,639
事業費支出	1,870,505
負担金支出	6,000
積立預金積立支出	15
その他の支出	504,600
支出合計	15,944,544
当期資金収支差額	861,048
前期末支払資金残高	19,558,172
当期末支払資金残高	20,419,220

資金収支計算書(公益事業会計)

(単位:円)

勘定科目	決算額
受託金収入	9,807,100
事業収入	221,197
受取利息配当金収入	882
収入合計	10,029,179
人件費支出	306,600
事業費支出	10,053,375
負担金支出	6,000
支出合計	10,365,975
当期資金収支差額	△ 336,796
前期末支払資金残高	1,838,006
当期末支払資金残高	1,501,210

※一般会計は、法人運営事業、地域福祉事業、介護保険事業、老人福祉センター等の運営に係わる会計です。
 ※特別会計は、就労継続支援事業の運営に係わる会計です。
 ※公益事業会計は、大平地域福祉センターの管理運営(指定管理)に係わる会計です。

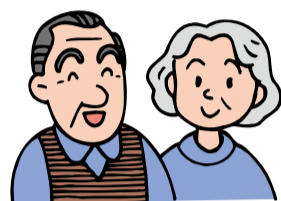

笑つ門には福来たる(ハハハ)
 『笑いヨガ教室』
 参加者募集

日時 (第2回) 8月26日(水)
 (第3回) 10月28日(水)
 各日午前10時〜正午

場所 ふるさとこふれあい館
 研修室

日 時	内 容
7/29 (水) 1時30分〜2時30分	栄養の話し 骨粗しょう症予防、夏バテ予防について
8/26 (水) 1時30分〜2時30分	いきいき元気！健康体操 ボールを使って楽しく体操
9/30 (水) 1時30分〜2時30分	大切な薬の話し 知っておきたい薬の知識

老人福祉センター福寿園と地域包括支援センターの共催で毎月介護予防を目的にした「元気アップ教室」を開催しています。
 皆様の「ご参加をお待ちしています」。
 参加費 無料(通常の利用料を「負担ください」)
 問合せ/申込み 福寿園 ☎31-3666

募 集

元気の秘訣 お教えします
 『元気アップ教室』
 参加者募集

場所 福寿園 集会室
 日時 毎月第四水曜日
 午後1時30分〜2時30分

趣味や特技を活かしてボランティア活動をしている人から実際にどんな活動をしているかお話を聞き、気軽に楽しくできるボランティア活動をするきっかけとしてバルーンアートを学びます。



今年度は3回の実施を予定している笑いヨガ教室の第1回目を6月24日(水)に開催し、参加された皆さまが大喜びで「好評をいただきました」。
 今後、笑いヨガ教室は、第2回目を8月に、第3回目を10月に開催を予定しています。是非ご参加ください。

講師 高岩初枝氏
 参加費 無料
 定員 20名
 持ち物 タオル、飲み物
 問合せ/申込み 大平支所 ☎43-0294

ふつせんボラ！しませんか？
 『バルーンアートを学ぶ』
 参加者募集

日時 8月22日(土)
 8月29日(土)
 午前10時〜正午

場所 藤岡公民館
 第1・2会議室



ヨガは、子供たちの運動としてはもちろん、大人のリフレッシュにも最適ですので、たくさんのご参加お待ちしております。

対象 0〜3歳児と保護者
 講師 長嶋浩子氏
 参加費 無料
 定員 15組(先着順)
 持ち物 飲み物(自由)・動きやすい服装
 問合せ/申込み 藤岡支所 ☎62-5861

親子ヨガ「楽しみませんか？」
 『親子ヨガ教室』
 参加者募集

日時 8月30日(日)
 午前10時〜11時30分

場所 藤岡公民館
 2階大広間

講師 ふじおかおはなし会「ココロポックル」鯉沼裕子氏
 定員 15名(先着順・2日間参加できる方優先)
 問合せ/申込み 藤岡支所 ☎62-5861

有料広告募集！このサイズで10,000円
企業のPR等広告媒体としてご活用ください。

広報紙発行部数 約51,500部(市内全戸配布)

☆枠サイズと料金(1回当たり) カラー広告

- ・裏表紙下2段枠の2分の1相当(横132mm×縦123mm) 20,000円
- ・中面下1段枠の2分の1相当(横132mm×縦58mm) 10,000円

問合せ 総務課総務係 ☎0282-22-4457

介護職員初任者養成講座開講のご案内

【開講日程】 ①H27年 8月1日:土曜:週1回]入:1月修了予定
 ◆働きながら取得! ②H27年10月1日:木曜:週1回]入:3月修了予定
 ◆家族の介護に安心! 09:00~16:40

【受講料】 100,000円(税別);テキスト含
 *3回分割有・各種割引有・全23日コース

【会場】 ピジョン真中本社研修室 P有 *HP参照

ピジョン真中株式会社 検索 PIGEON MANAKA
 まずはお電話を! ☎0282-20-6180

地域の歴史を

継承しませんか

「都賀地域かるた」を
伝えたい

各自治会名の由来など、歴史や文化をご存じの方は、ご連絡ください。郷土を愛する心を育て、地域のことを誰もが楽しく、わかりやすいかるたを作成します。

完成したかるたは、学童やサロン、自治会等の行事に貸し出しをする予定です。

ぜひご協力のほどよろしくお願い申し上げます。

募集期間 7月17日(金)

～8月5日(水)

かるたの作成者

・都賀地域各小学校の4年生～6年生のサマーボランティア申込者
・地域活動支援センターなかよしの利用者

問合せ 都賀支所 ☎28-0254



海の世界へのとびらが今開く
～東京デザインシーへの旅～
「ひとり親家庭日帰り研修」
参加者募集

集合場所 岩舟健康福祉センター
「遊楽々館」

日時 9月13日(日)

午前6時30分集合出発
午後9時40分帰着予定

ひとり親家庭の方が、親子のふれあいや同じ境遇の方と親睦を深めて

いただけるよう日帰り研修を行います。

対象 市内在住のひとり親家庭の方

参加費 大人 6,500円
(18歳以上)

中人 5,500円
(12歳～17歳)

小人 4,500円
(4歳～11歳)

3歳以下 1,000円

(入園料、バス代、保険代含む)

定員 40名(先着順)

募集期間 8月3日(月)

～8月14日(金)

問合せ/申込み

岩舟支所 ☎55-2438



作って遊ぼう!元気100倍大運動会!!
「親子ふれあいサロン」
参加者募集

場所 9月 岩舟健康福祉センター
「遊楽々館」
10月 岩舟町農村環境改善センターこなら館

日時 9月17日(木)

10月15日(木)

両日午前10時～11時30分

※なお、8月はお休みとさせていただきます。

毎月1回、岩舟健康福祉センター

「遊楽々館」において、親子ふれあい

サロンを開催しています。

対象 市内在住の就園前の子どもの

とその保護者

内容 9月 オリジナルマラカス

作り

参加費 10月 合同運動会
1世帯/年間500円
(おやつが出来ます)

※内容によって参加費が別途発生します。

持ち物 飲み物

予約 毎月1日からその月の予約

約が可能になります。1週間

前までにお申し込みください。

問合せ/申込み

岩舟支所 ☎55-2438



お知らせ

本所

チャレンジ!花壇作り
～夏やさいを育てよう～

5月23日(土)

いまいずみ児童館では、子どもたちが栃木農業高等学校の生徒さんの指導を受けながら、種まきや苗植えを行いました。

今回は、ひまわりやあさがおの種

をまき、きゅうりやミニトマトなどの

苗を植えました。子どもたちは真

剣な様子で高校生の話を聞いていま

した。きれいな花と秋の収穫が楽し

みです。



藤岡支所



向井千秋記念子ども科学館来館記念

合同野外研修

5月29日(金)

藤岡地域活動支援センター及び支援センター親の会合同で、群馬県館林市にある「向井千秋記念子ども科学館」に行きました。

館内に入ると、宇宙服が飾られ、

科学館の雰囲気伝わってきました

た。月の重力を体験できるムーン

ウォーカーや、オルゴールの実験、

ソーラートレイン、エアバスケット

等に挑戦してみました。とても楽し

いひと時を過ごし、身近な宇宙や科

学を感じることが出来ました。

その後、「花菖蒲園」に足を運び

ました。黄色や紫色、赤紫色等の

様々な色の菖蒲はちらほらと咲始め

ましたが、開花した菖蒲はとても見

事で、皆さんの目を魅了してしま

した。



都賀支所

スポーツでリフレッシュ!

6月5日(金)

就労継続支援センターいちこの郷・都賀地域活動支援センターなかよし合同で、スポーツレクリエーションを行いました。

輪投げ・缶つま競争・風船バレー

などで盛り上がり、それぞれの利用

者が心地よい汗を流すことができました。



西方支所

にしかた八千代会

輪投げ大会開催

6月6日(土)

西方小学校体育館において「輪投げ大会」が行われました。年に2回輪投げ大会を開催しており、一人でも多くの方に参加をしていただ

ように、5mの団体戦の他に4mの

個人戦も設けています。個人戦は初

心者の方などはじめ参加者の3分

の1の方が挑戦しました。少しでも

外出する機会を増やすことや、単位

クラブの方との親睦を図れること

が最大の目的です。今回も多くの参

加者でにぎわいました。

「にしかた八千代会」はとちぎ蔵

の街シニアクラブ連合会西方支部の

愛称です。この愛称は今から4年前

に西方住民の方々から、応募してい

ただいた中から役員会で決めさせて

いただきました。当時は不安もあり

ましたが、今は徐々に馴染んできて

います。



栃木市民特別講座

**まちぐるみで
認知症高齢者を
支える**



- 日時 9月26日(土) 午後1時～午後4時30分
- 場所 栃木文化会館小ホール
- 内容 第1部 基調講演「認知症高齢者を地域で支える」
第2部 シンポジウム(事例報告)
- 講師 認知症介護研究・研修仙台センター長
東北福祉大学教授 加藤伸司氏

- 定員 400名
- 参加費 無料(申込不要)

お問合せ

本所在宅福祉課 ☎22-4457
 栃木市地域包括ケア推進課 ☎21-2244
 栃木市特養・養護連絡協議会 ☎29-3232

夏休み親子ふれあい教室

「いわふねチャレンジ工房」参加者募集!!



～陶芸教室～

土の感触を体験しながら、マイ器作りにチャレンジ!



- 開催日 8月3日(月)
- 時間 午前10時～正午
- 講師 武田聖氏、由希子氏
- 材料費 1人500円
- 持物 上履き、古タオル
- 会場 小野寺公民館

～押花教室～

はがきや額へ自由にデコレーション。きれいな押花絵づくりにチャレンジ!



- 開催日 8月9日(日)
- 時間 午前10時～正午
- 講師 柏瀬由子氏
- 材料費 1人1,000円
- 持物 タオル、ハサミ
- 会場 岩舟公民館

～天体観測教室～

倍率20倍の望遠鏡をつかって、月や土星の観測にチャレンジ!



- 開催日 8月13日(木)
- 時間 午後7時30分～午後9時
- 講師 川野辺重俊氏
- 材料費 1人200円
- 持物 特になし
- 会場 岩舟健康福祉センター「遊楽々館」

～ネイチャークラフト教室～

木の実や枝を使って、動物やおもちゃ作りにチャレンジ!



- 開催日 8月22日(土)
- 時間 午前10時～正午
- 講師 山本丈夫氏
- 材料費 1人200円
- 持物 特になし
- 会場 岩舟公民館

～パステルアート教室～

あなたの指が魔法の指に大変身! 指先で描くパステルアートにチャレンジ!



- 開催日 8月23日(日)
- 時間 午前10時～正午
- 講師 心と体の癒しサロン「Iris」渡邊和代氏
- 材料費 1人500円
- 持物 特になし
- 会場 岩舟公民館

【対象】 市内在住の幼児、小学生、中学生、高校生とその保護者(幼児、小学生は保護者同伴でご参加ください)
 【定員】 各教室とも20名 ※定員になり次第締切
 【申込方法】 ☎・FAX・e-mailで①住所 ②参加者全員の氏名 ③学年・年齢 ④電話番号 ⑤参加希望教室名を連絡してください。

【お申込み/お問合わせ】
 栃木市社協岩舟支所 ☎55-2438 FAX55-5590
 mail: chiki-iwafune@tochigishi-shakyo.or.jp
 栃木市教育委員会 岩舟教育支所 ☎55-2500 FAX55-5065
 mail: iwafune-k@city.tochigi.lg.jp

【夏休み期間中の短期アルバイト】

学童保育補助員募集

栃木市社会福祉協議会 西方支所では、学童保育を実施しています。小学校の夏休み期間中(7/21～8/31)のアルバイトです。

- 就業場所: (1) 西方児童クラブ 栃木市西方町元1601-1 (栃木市社会福祉協議会 西方支所事務所敷地内)
(2) 真名子児童クラブ 栃木市西方町真名子1086-1 (真名子出張所 真名子夢ホール内)
- 職種: 学童保育指導員の補助
- 内容: 保護者が迎えに来るまでの間、子どもたちの様子を見守ったり、一緒に遊んだり、自主的に学習に取り組めるよう支援することです。
- 雇用形態: パート労働者

- 賃金: 時給800円
- 免許・資格: 不問
- 雇用期間: 平成27年7月21日(火)～平成27年8月31日(月)
- 就業時間: ①午前8時～午後1時 ②午前8時30分～午後5時15分 ③午後1時～午後6時30分
①～③のいずれかで週2日～週3日程度(応相談)

お申込み・お問合わせは
西方支所 ☎0282-92-8080
 (担当: 関口、井上)



職員を募集します

【嘱託】

デイサービス看護職員

給与: 月額179,600円～193,900円(賞与あり)
 資格: 看護師または准看護師
 勤務地: 栃木市千塚町他
 勤務日: 月～土(週休2日シフト制)
 勤務時間: 8:30～17:15
 社保完備、通勤手当、正規職員登用制度あり
 ※勤務地等は要相談



【臨時】

デイサービス看護職員

時給: 1,270円(賞与あり)
 資格: 看護師または准看護師
 勤務地: 栃木市千塚町他
 勤務日: 月～土 午前8:30～
 勤務地・勤務日・勤務時間は要相談
 短時間歓迎!



【臨時】

ヘルパー募集! (栃木市内)

時給: 身体1,350円～生活1,200円～
 資格: 介護職員初任者研修修了者
 ヘルパー2級以上取得者
 少ない時間からでもOKです。自宅近くでの事業所で勤務ができます。

◎応募方法: 電話連絡の上、履歴書をご提出ください。
 お申込み・お問合わせは **本所在宅福祉課**
 ☎0282-22-4457 (担当: 長島、金子)

ありがとう あたたかい善意

(平成27年4月～平成27年5月に本会へ寄付のあったものです) (敬称略)

社会福祉協議会へ

紙おむつ2袋	牧野秀子
弁当箱等多数	中原忠男



福祉基金へ

10,000	牧野秀子
3,173	大平東保育園愛育会
100,000	セイコーインスツルメンツ労働組合栃木支部
6,500	三期会
8,977	全いずろぎ連栃木連絡会
1,482	大平町観光ボランティアの会
21,024	小楯会一同
6,000	つがや(第238回、239回)
2,027	つがや募金箱
16,236	野州カラオケ愛好会
20,000	(株)ユサワ自動車(第188回、189回)
4,000	岩舟町三杉川愛護会
50,000	チャリティ新春歌謡ショー 三谷勝夫
4,546	栃木県シルバー大学校南校同窓会
5,150	新栃木コミュニティ書道教室
3,000	大平若柳会
2,000	手話サークルかかし
10,000	福正寺

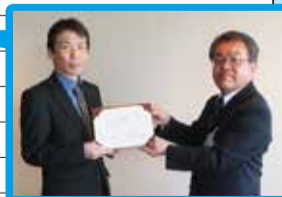

各種相談事業のご案内

心配ごと相談所

○事業概要: 相談員が、日常生活上の相談に応じます。 ※秘密は厳守します。

開設場所	開設日	開設時間
栃木保健福祉センター	毎月第1火曜日	9:30～11:30
大平地域福祉センター(ふるさとふれあい館)	毎月第2火曜日	9:30～11:30
藤岡公民館(旧 藤岡福祉センター)	毎月第3火曜日	9:30～11:30
都賀老人憩いの家白寿荘	毎月第4火曜日	9:30～11:30
西方保健センター	毎月18日	13:00～15:00
岩舟健康福祉センター(遊楽々館)	毎月8日	13:30～15:30

※開設日については祝日及び12月29日～1月3日を除く

○サービスの内容: 日常生活上のあらゆる心配ごとに対して、適切な助言・援助を行います。

○利用料金: 無料

○お問合わせ:

本所 総務課生活支援係 ☎22-4457 大平支所 地域支援係 ☎43-0294
 藤岡支所 地域支援係 ☎62-5861 都賀支所 地域支援係 ☎28-0254
 西方支所 地域支援係 ☎92-8080 岩舟支所 地域支援係 ☎55-2438

法律相談(要予約)

開設場所	開設日	開設時間
大平地域福祉センター(ふるさとふれあい館)	毎月第1、3火曜日	9:00～12:00

○利用料金: 無料

○お問合わせ: 大平支所 地域支援係 ☎43-0294

こども発達相談

開設場所	開設日	開設時間
そのべ児童館	毎月第3金曜日	14:00～16:00

○利用料金: 無料

○お問合わせ: そのべ児童館 ☎20-6231