

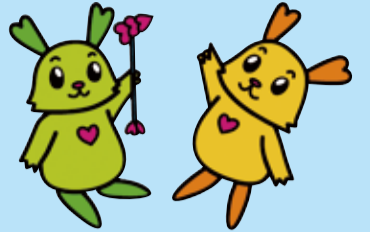

ふくびーだより



栃木市社会福祉協議会広報大使
ふっくん・ぴーちゃん

編集・発行 社会福祉法人 栃木市社会福祉協議会 ホームページ <http://www.tochigishi-shakyo.or.jp/> メールアドレス: somu-tochigi@tochigishi-shakyo.or.jp

〒328-0027 栃木市今泉町2-1-40(栃木保健福祉センター内) ☎0282-22-4457 FAX 0282-22-4467

栃木市社会福祉協議会 ボランティアセンター

ボランティアセンターでは住みやすいまちづくりの一環として、次のようなことを行っています。

- ・ ボランティア活動を始めたい方や団体の登録
- ・ ボランティアに関わる各種講座や研修会の開催(手話・傾聴・ボランティアスクール等)
- ・ ボランティアが必要な方へのボランティア活動者の紹介や調整
- ・ 安心して活動を行っていただくためのボランティア保険の加入
- ・ ボランティア啓発活動



災害ボランティアセンター受付



傾聴ボランティア養成講座



ボランティア入門講座
外出介助



災害ボランティア養成講座



手話講習会



福祉教育
高齢者疑似体験

随時 登録ボランティア 募集中!!



ボランティアの4原則

- 自主性…自ら進んでやること
- 非営利性…代償として「金品」や「地位」、「名誉」などの見返りを望まないこと
- 社会性…他の人とも関わる中で、自分の活動がたくさんの人に影響を与え、また自分にも返ってくる
- 先駆性…必要に応じて臨機応変に対応できること

ふれあい在宅福祉サービス 協力会員募集中

「ふれあい在宅福祉サービス」とは、住民同士のたすけあいの精神を基盤とした会員制の在宅福祉サービス事業です。本事業に理解を持って活動していただける方に協力会員となっただけ、援助が必要な利用会員に対して、各種サービスを提供することで在宅福祉の充実を図ります。

◆活動の特徴◆

- 1 制度にとらわれない、地域での当たり前の暮らしを支える「よろずなんでも活動」
- 2 「助けられたり」「助けたり」のお互い様の支え合い活動
- 3 「この街に暮らしてよかった」と思えるまちづくりを目指します。
- 4 会員制と有償性2つの仕組みで理念を支える活動

- 会員制** … サービスの利用者、提供者ともに団体の会員です。利用者も時には提供者になるなど、助け合いの精神を具体化したものです。
- 有償制** … サービスは非営利・有償で提供される仕組みです。無償のサービス提供では利用者側が遠慮や気づまりを抱きがちなことから、金銭を介在させることでそれを取り除くことをねらいとしています。

◆想定されるサービス(家事援助)内容◆

清掃・買い物代行・外出時の付添い・食事の準備など

利用会員

- ・栃木市内にお住まいで、おおむね65歳以上、または障がいのある方で支援が必要な方。
- ・年会費：1,000円/年間
- ・利用料金：1時間当たり500円(チケット制)
- ・利用時間：協力会員さんの協力が得られる範囲で、臨機応変に活動します。

協力会員

- ・栃木市内にお住まいで、本事業に対して理解し協力いただける方。
- ・年会費：なし
- ・報償費：1時間当たり500円をお支払いいたします。
- ・活動時間：ご都合のよい日、時間帯での活動となります。ただし、利用会員さんからの要望に対して、活動していただきます。

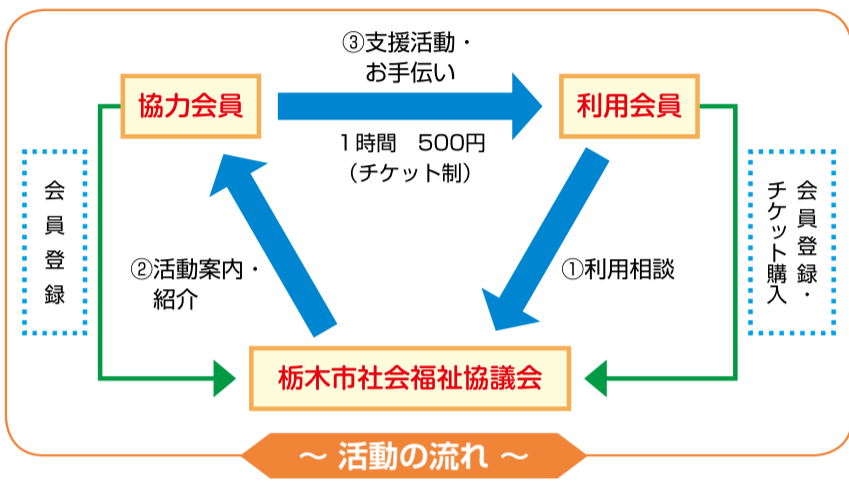

募集 現在、協力会員さんを募集しております。
ご興味のある方(資格は問いません)は、お気軽に事務局までご連絡ください。

| | | | |
|--------|----------|------|----------|
| 事務局：本所 | ☎22-4457 | 大平支所 | ☎43-0294 |
| 藤岡支所 | ☎62-5861 | 都賀支所 | ☎28-0254 |
| 西方支所 | ☎92-8080 | 岩舟支所 | ☎55-2438 |

講師 2月 家庭教育オピニオン
3月 お別れ会
2月 豆まき・食育講話

内容 毎月1回、自宅では体験できない遊びや交流をおして、子育てを支援することを目的に開催しています。

対象 市内在住就園前の子どもの保護者



学ぼう食育!涙のお別れ会
親子ふれあいサロン
参加者募集

場所 岩舟健康福祉センター「遊楽々館」

日時 2月19日(金) 3月18日(金)

両日も午前10時～午前11時30分

募集 ひなまつりに挑戦!
四海・薔薇の花太巻きすし作り

場所 都賀支所
日時 3月3日(木) 午前10時～正午

複雑そうに見えますが、簡単にできます。

対象 市内在住の方
定員 12名(先着順)
参加費 無料
持ち物 エプロン、三角布、履物
問合せ/申込み 都賀支所 ☎28-0254

お知らせ 大平支所
平成27年度福祉講演会
11月24日(火) 14時～16時
栃木市大平地域福祉センター(ふるさとふれあい館)研修室において、福祉講演会が開催されました。

今年度は、大平地区社会福祉協議会と栃木市老人クラブ連合会大平支部による合同開催で、大平地域の老人ク

学ぼう食育!涙のお別れ会
親子ふれあいサロン
参加者募集

場所 岩舟健康福祉センター「遊楽々館」

日時 2月19日(金) 3月18日(金)

両日も午前10時～午前11時30分

楽しく歌ってストレス発散!カラオケ大会
障がい者余暇活動支援事業
参加者募集

場所 シダックス 栃木昭和町クラブ
日時 3月5日(土) 午後1時～午後3時

地域での居場所づくりや心身のリフレッシュを図るための支援事業を行っています。カラオケルームで本格的カラオケを楽しみましょう。

対象 市内在住の障がい者手帳等をお持ちのおおむね18歳以上の方とその親族

内容 カラオケ交流会
負担金 500円(カラオケ料金・ソフトドリンク・保険代等)
交通手段 現地集合(岩舟地域在住の方のみ送迎可能)

定員 20名
問合せ/申込み 2月1日から 岩舟支所 ☎55-2438

栃木市災害義援金寄付額
672,794円



秋晴れの中、第29回藤岡ふくしまつりが開催され、たくさんの方の市民の皆様にご参加いただきました。

当日は、市民、福祉団体、多くのボランティア団体等の協力で、幼稚園・保育園児による演技や福祉バザー、模擬店、手話・点字・車いすの体験コーナー等が設けられ、世代を越えた交流と福祉を考える機会を得ました。特に、今秋の豪雨災害についての、被害状況やボランティアセンターの活動状況を報告したほか、水害時の健康被害を防ぐため、手洗いの重要性を知っていただくコーナーを設けることも出来ました。

なお、福祉バザーの収益金667,365円と募金箱5,429円(合計672,794円)は、栃木市豪雨災害義援金として寄付することができました。皆さまのご支援、ご協力いただき、ありがとうございました。

藤岡支所 第29回藤岡ふくしまつり
10月18日(日)

ブ会員や自治会役員等、49名の方にご参加いただきました。

講師は、本会職員で生活支援を担当している松本と青柳が務めました。

講演では、日常生活自立支援事業と生活困窮者自立支援事業について説明があり、参加者からは「生活に困っている人の実情が分かった」などの声も聞かれました。また、参加者からの質疑にも丁寧に応答がなされ、実のある講演となりました。



藤岡支所

合同ウォーキング大会

11月11日(水)

栃木市藤岡地域活動支援センター及び支援センター親の会合同によるウォーキング大会を、健康管理の一環として、渡良瀬遊水地の谷中湖(ハート池)にて行いました。

コースは、子ども広場ゾーンをスタートして、中の島で折り返し、子ども広場ゾーンに戻る約3キロのコースで、途中3回の休憩を取りました。

皆さんは、足取りも軽く歩いていました。また、程よい汗をかき、互いに励まし合い、笑顔でゴールすることが出来て喜んでいました。

日頃の散歩の成果も発揮され、最後まで頑張って歩く事が出来て自信にもつながったように思われました。



世代間交流事業「そば打ち教室」

11月14日(土)

児童と祖父母がそば打ちを通して交流を図り楽しい時間を過ごしました。

今年も藤岡シティ青少年健全育成推進部会代表の海老沼さんをはじめとして7名の方にお手伝いいただき、銘々の太さに美味しく出来上がったおそばをみんなでいただきました。会話も弾み、交流事業を無事終えました。

都賀支所

婚活バーベキューパーティー

10月25日(日)

都賀地区社会福祉協議会・都賀町商工会青年部の皆さんに協力を得て、男女の出会いの場を提供いたしました。男女54人の方が参加、3組のカップルが誕生しました。



防災対策講座

11月18日(水)

近年、多発する自然災害の教訓から、地域住民の見守りや助け合い活動などが防災・減災へつながることが認識されていますので、防災・減災・災害支援について学ぶため、防災対策講座を開催しました。

今回は、NPO法人とちぎボランティアネットワークの方を講師にお願いして、災害時困ることのひとつであるトイレに焦点をあて、講話と実際にダンボールを使って簡易トイレ作成を行いました。

参加者のみなさんからは、「いつ非常事態になるかわからない。」「最新の減災情報や対策を学ぶことができて、良かった。」という声がかれました。



鎌倉大仏

行ってきました！

10月29日(木)～30日(金)

就労継続支援センターいちこの郷・栃木市都賀地域活動支援センターの合同宿泊訓練で、買い物訓練や自立訓練を行い、鎌倉大仏の参拝もしてきました。

「初めて来た」と言う利用者の方が多く、大仏の大きさに驚いていました。また、大仏の胎内に入るなど貴重な体験もできました。



世代間交流事業補助金の交付について

この世代間交流事業は、高齢者と児童が、スポーツやレクリエーション、文化伝承活動などの交流を通じて、地域住民相互の助け合いの輪を広げることが目的に、下記のとおり補助金を交付しております。

平成28年度希望される単位老人クラブについては、申請書等の様式をホームページからダウンロードするか、社会福祉協議会窓口にてお受け取り下さい。なお、申請書は社会福祉協議会に提出して下さい。

- 対象** 単位老人クラブ又は2以上の単位老人クラブで組織する団体
- 補助限度額** 1団体 事業経費の2分の1の額とし、30,000円。ただし、2以上の単位老人クラブで組織した団体についても、事業経費の2分の1の額とし、30,000円を限度とする。
- 募集期間** 平成28年5月1日～平成28年5月31日

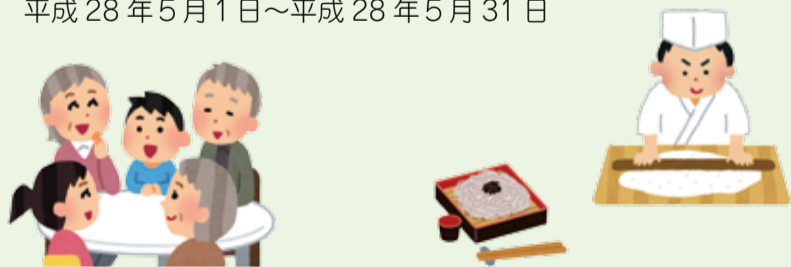

福祉団体及びボランティア団体等 事業費補助金の交付について

社会福祉協議会では、福祉団体やボランティア団体を対象に、社会福祉の向上に大きく寄与することができる事業経費の一部、団体組織の財政基盤の強化及び活性化に掛かる費用の一部を補助することを目的に、下記のとおり補助金を交付しております。

平成28年度希望される団体については、申請書等の様式をホームページからダウンロードするか、社会福祉協議会窓口にてお受け取り下さい。なお、申請書は社会福祉協議会に提出して下さい。

- 対象**
- 1 本会にボランティア団体登録をしていること。
 - 2 任意団体であること。
 - 3 団体の規約等を設けていること。
 - 4 栃木市で継続して2年以上、地域福祉・ボランティア活動を行っていること。
 - 5 政治的、宗教的及び営利的目的がないこと。

補助限度額 1団体 50,000円

募集期間 平成28年5月1日～平成28年5月31日

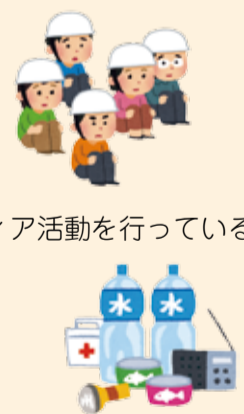

「聞こえの悩み・補聴器の相談会と交流」のご案内

- 日時** 平成28年1月31日(日)
- 相談会** 午前10時00分～12時00分(相談受付 午前11:20まで)
- 場所** 栃木市国府公民館 中会議室 ほか 〒328-0002 栃木市惣社町228番地1
- 相談内容** 難聴で困っている事、分からない事などを相談してください。
- ①補聴器相談…補聴器専門店の方がアドバイスします。販売は致しません。
 - ②聞こえの悩み相談…身体障がい者相談員等が相談にのります。(聞こえの悩み・難聴者の意思疎通の方法・情報の提供など)
 - ③その他…難聴者に役立つ福祉機器の展示など
- ※1.相談・入場は無料です。※2.予約の必要はありません。※3.午後に交流会を行います。



お問合せ・ご連絡先 **特定非営利活動法人 栃木県中途失聴・難聴者会**
☎ 080-8742-9811 FAX 0285-51-1326 Email: tcnks58@sky.ucatv.ne.jp

「とちぎ障害者合同就職面接会(県南会場)」開催のお知らせ

県南地区のハローワーク(栃木・佐野・足利・小山)合同で、障がいのある方を対象にした合同面接会『とちぎ障害者合同就職面接会』を開催します。

- 日時** 平成28年2月5日(金) 午後1時00分～4時00分
(受付開始 午後12時30分～ 締切時間 午後2時30分)
- 場所** 栃木商工会議所 大ホール
〒328-0053 栃木市片柳町2-1-46
- 対象者** 県南地区での就職を希望する障がいのある方



お問合せ先 **ハローワーク栃木 障がい者担当 竹澤・野尻**
☎ 0282-22-4135 FAX 0282-23-4285

～リサイクルショップ～ 「いちごの郷のお店」

- 古着リサイクル…………… ¥100～
- とち介キーホルダー（全 身）… ¥300
- とち介キーホルダー（顔のみ）… ¥200
- アクリルたわし…………… ¥100～
- 小物品…………… ¥100～



などを販売しています。障がいのある方たちが、がんばって仕事をしています。ぜひ、足をお運びください。

栃木市社会福祉協議会都賀支所 就労継続支援センター いちごの郷
 栃木市都賀町家中 2357 TEL0282-28-0252 FAX0282-28-0323

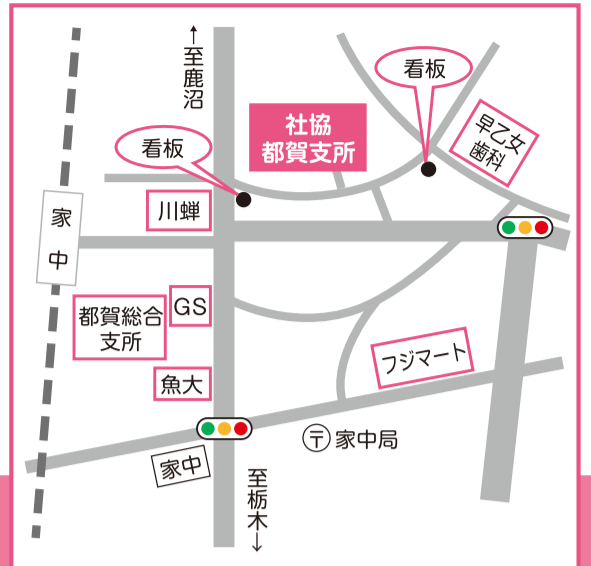

老人福祉センターのご利用案内

本会では、健康の増進・教養の向上及びレクリエーションの場を提供する「老人福祉センター」を市内3か所で管理運営しています。お気軽に、ご利用ください。

3園共通事項



- ◇開館時間 午前9時～午後5時
- ◇利用料金
障がい手帳をお持ちの方…無料
市内在住者
(小学生以下)……………無料
(一般)……………200円
(60歳以上)……………100円
市外在住者……………300円

- ◇主な設備等
大浴場、マッサージ機
ヘルストロン、通信カラオケ

連絡先

- 長寿園 ☎22-0333
- 泉寿園 ☎27-3818
- 福寿園 ☎31-3666

※休館日等、詳しくは各センターに、直接お問い合わせください。



児童館のご利用案内

本会では、子どもを心身ともに健やかに育成することを目的として「児童館」を市内2か所で管理・運営しています。お気軽に、ご利用ください。



2館共通事項

- ◇開館時間 午前9時～午後5時
- ◇利用料金……………無料

連絡先

- いまいすみ児童館 ☎27-5322
- そのべ児童館 ☎20-6231

※休館日等、詳しくは各児童館に、直接お問い合わせください。



ありがとう あたたかい善意

(平成27年10月～平成27年11月に本会へ寄付のあったものです) (敬称略)

社会福祉協議会へ

| | |
|-------|------|
| 車椅子1台 | 五家英子 |
| 食品19品 | 篤志家 |

福祉基金へ

| | |
|---------|---|
| 13,063 | 第10回県南ブロックG・Gレディス交歓大会 |
| 270,000 | 両毛ヤクルト販売(株) |
| 2,790 | 大平町観光ボランティアの会 |
| 15,000 | 仁戸部 照夫 |
| 7,320 | 佐山 操 |
| 6,000 | (有)つがや(第244、245回) |
| 7,900 | 栃木市藤岡町グラウンド・ゴルフ協会 |
| 20,000 | (株)ユサワ自動車(第193回、194回) |
| 116,737 | (公社)栃木市シルバー人材センター「統合5周年記念式典チャリティー歌謡ショー募金」 |
| 1,412 | 養心会 代表 橋本義明/書親会 代表 山崎のぶ子 |
| 3,000 | 青竹友の会 沼尾伴久 |
| 11,000 | 西野田ゴルフ愛好会 |
| 21,300 | 大平町建築業組合 |
| 4,801 | 大平町商工会女性部 |
| 5,500 | 陶友会(藤岡文化祭バザー売上金) |
| 3,100 | 藤岡町フォークダンスクラブ |
| 26,500 | 藤岡町ゴルフ連盟 |
| 11,555 | 藤岡町商工会 |
| 5,000 | 栃木市身体障害者福祉会連合会岩舟支部 |
| 10,046 | J Aしもつけ岩舟地区営農経済センター |



各種相談事業のご案内

心配ごと相談所

○事業概要：相談員が、日常生活上の相談に応じます。

※秘密は厳守します。

| 開設場所 | 開設日 | 開設時間 |
|-----------------------|---------|--------------|
| 栃木保健福祉センター | 毎月第1火曜日 | 午前9:30～11:30 |
| 大平地域福祉センター(ふるさとふれあい館) | 毎月第2火曜日 | 午前9:30～11:30 |
| 藤岡公民館(旧 藤岡福祉センター) | 毎月第3火曜日 | 午前9:30～11:30 |
| 都賀老人憩いの家白寿荘 | 毎月第4火曜日 | 午前9:30～11:30 |
| 西方保健センター | 毎月18日 | 午後1:00～3:00 |
| 岩舟健康福祉センター(遊楽々館) | 毎月8日 | 午後1:30～3:30 |

※開設日については祝日及び12月29日～1月3日を除く

○サービスの内容：日常生活上のあらゆる心配ごとに対して、適切な助言・援助を行います。

○利用料金：無 料

○お問合わせ：

| | | | |
|--------------|----------|------------|----------|
| 本 所 総務課生活支援係 | ☎22-4457 | 大平支所 地域支援係 | ☎43-0294 |
| 藤岡支所 地域支援係 | ☎62-5861 | 都賀支所 地域支援係 | ☎28-0254 |
| 西方支所 地域支援係 | ☎92-8080 | 岩舟支所 地域支援係 | ☎55-2438 |

法律相談(要予約)

| 開設場所 | 開設日 | 開設時間 |
|-----------------------|-----------|--------------|
| 大平地域福祉センター(ふるさとふれあい館) | 毎月第1、3火曜日 | 午前9:00～12:00 |

○利用料金：無 料

○お問合わせ：大平支所 地域支援係 ☎43-0294

こども発達相談

| 開設場所 | 開設日 | 開設時間 |
|--------|---------|-------------|
| そのべ児童館 | 毎月第3金曜日 | 午後2:00～4:00 |

○利用料金：無 料

○お問合わせ：そのべ児童館 ☎20-6231