

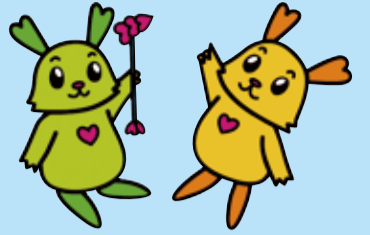

# ふくびーだより



栃木市社会福祉協議会広報大使  
ふっくん・ぴーちゃん

編集・発行 社会福祉法人 栃木市社会福祉協議会 ホームページ <http://www.tochigishi-shakyo.or.jp/> メールアドレス: somu-tochigi@tochigishi-shakyo.or.jp

〒328-0027 栃木市今泉町2-1-40(栃木保健福祉センター内) ☎0282-22-4457 FAX 0282-22-4467

## 平成27年度の保険の補償期間が終了します!!

### ボランティア活動保険・更新・加入の手続きはお済みですか?

ボランティア活動中のケガなどを補償する保険です。安心して活動できるように加入をお勧めしております。

平成27年度に加入した活動保険は、平成28年3月31日午後12時までの適用となっております。平成28年度については、新たに更新・加入手続きが必要です。

今年度から新たに加入される方については、本会にボランティア登録が必要です。

#### 手続きに必要なもの

印鑑(団体加入の場合は、代表者印)



#### 年間保険料

基本タイプA : 300円 基本タイプB : 450円  
天災タイプA : 430円 天災タイプB : 650円

#### 補償期間

平成28年4月1日午前0時～平成29年3月31日午後12時まで  
※4月1日以降の加入については、加入日の翌日からの補償となります。

## ボランティア団体・個人ボランティア登録更新手続きをお願いします!

本会にボランティア団体登録、個人登録されている方については、平成28年5月20日(金)までに、更新手続きをお願いします。

- ・登録内容に変更がある場合
- ・活動休止・登録抹消を希望する場合
- ・登録内容に変更がない場合も、お手数でも電話、FAXでご連絡ください。(年度途中で変更があった場合は、その

都度ご連絡をお願いします)

(注)ボランティア登録がないと、ボランティアルーム、レクリエーションルームの使用や、ボランティア保険に加入ができなくなります。また、自動的に更新されるものではありませんのでご注意ください。



## 福祉団体及びボランティア団体等事業費補助金の交付について

社会福祉協議会では、福祉団体やボランティア団体を対象に、社会福祉の向上に大きく寄与することができる事業経費の一部、団体組織の財政基盤の強化及び活性化に掛かる費用の一部を補助することを目的に、下記のとおり補助金を交付しております。

平成28年度希望される団体については、申請書等の様式をホームページからダウンロードするか、社会福祉協議会窓口にてお受け取り下さい。なお、申請書は社会福祉協議会に提出して下さい。

#### 対象

- 1 本会にボランティア団体登録をしていること。
- 2 任意団体であること。
- 3 団体の規約等を設けていること。
- 4 栃木市で継続して2年以上、地域福祉・ボランティア活動を行っていること。
- 5 政治的、宗教的及び営利的目的がないこと。

#### 補助限度額

1団体 50,000円

#### 募集期間

平成28年5月1日～平成28年5月31日

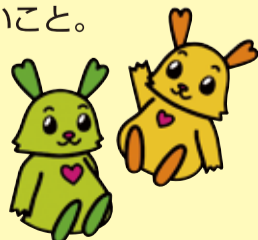

## 世代間交流事業補助金の交付について

この世代間交流事業は、高齢者と児童が、スポーツやレクリエーション、文化伝承活動などの交流を通じて、地域住民相互の助け合いの輪を広げることを目的に、下記のとおり補助金を交付しております。

平成28年度希望される単位老人クラブについては、申請書等の様式をホームページからダウンロードするか、社会福祉協議会窓口にてお受け取り下さい。なお、申請書は社会福祉協議会に提出して下さい。

#### 対象

単位老人クラブ又は2以上の単位老人クラブで組織する団体

#### 補助限度額

1団体  
事業経費の2分の1の額とし、30,000円。  
ただし、2以上の単位老人クラブで組織した団体についても、事業経費の2分の1の額とし、30,000円を限度とする。

#### 募集期間

平成28年5月1日～平成28年5月31日

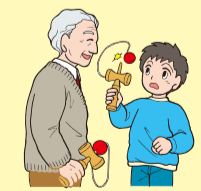



# 募 集

## 手話奉仕員養成講座 受講生募集

**場所** 栃木保健福祉センター  
**日時** 5月11日～3月1日  
 毎週水曜日(全40回)  
**〔昼の部〕** 午前10時～12時  
**〔夜の部〕** 午後6時30分～8時30分

**対象** 手話に興味のある方

**参加費** 無料(テキスト代は自己負担)

**定員** 各20名(先着順)

**受付** 4月4日(月)～28日(木)

**問合せ/申込み**

本所 ☎22・4457

## 栃木地区朗読奉仕員養成講座 中級コース 受講生募集

**場所** 栃木保健福祉センター  
**日時** 5月24日～9月27日  
 毎週火曜日(全15回)  
 午前10時～12時

**対象** 初級課程修了者

**参加費** 無料

**定員** 20名

**受付** 4月4日(月)～20日(水)

**問合せ/申込み**

栃木県視覚障害者福祉協会

☎028・625・4990

## 手話通訳者養成講座

**場所** 栃木保健福祉センター  
**〔手話通訳Ⅰ〕**  
**日時** 5月12日～2月23日  
 毎週木曜日(全36回)  
 午前10時～午前11時30分  
**〔手話通訳Ⅱ〕**  
**日時** 5月12日～2月16日  
 毎週木曜日(全35回)  
 午後1時30分～午後3時

**対象** 手話通訳者を旨す県民であり、①手話奉仕員養成講座終了者、②手話検定2級以上の方、のいずれかを満たす方。

**〔手話通訳Ⅰ〕**

**参加費** 無料(テキスト代は自己負担)  
**定員** 各30名(入講試験有)  
**入講試験** 4月16日(土) 午前10時～  
 とちぎ福祉プラザ

**〔手話通訳Ⅱ〕**

**対象** 手話通訳者を旨す県民であり、手話通訳者養成講座Ⅰ修了者

**参加費** 無料(テキスト代は自己負担)

**定員** 各30名

**〔通訳Ⅰ、通訳Ⅱ共通〕**

**受付** 3月7日(月)～4月2日(土) 必着

※宇都宮会場でも、同内容の講座を土曜日に実施します。詳細につきましては、左記までお問い合わせください。

**問合せ/申込み**

とちぎ視覚障害者情報センター ☎028・621・6208

**元氣アップ教室開催！**  
**元氣の秘訣 お教えします！**  
**場所** 老人福祉センター福寿園  
**日時** 毎月第4水曜日  
 (祝日、年末等は変更あり)  
 午後1時30分～午後2時30分

**対象** 老人福祉センター福寿園と地域包括支援センターの共催で毎月介護予防を目的にした「元氣アップ教室」を開催しています。

**内容** 皆様のご参加をお待ちしています。ホールを使った運動や健康に関する講話等、毎月内容が異なります。

**料金** センター入館料のみ

**問合せ** 老人福祉センター福寿園 ☎31・3666

## ボランティア募集

**地域活動支援センター**  
**場所** 藤岡地域活動支援センター  
**日時** 月曜～金曜 午前10時～午後4時頃  
 (都合のつく曜日、時間)

**対象** 藤岡地域活動支援センターは、障害者総合支援法に定める地域活動支援センター事業として、創作的活動や生産的活動、日常生活訓練、社会交流等を行っています。

このたび利用者と一緒に作業などをしてくださるボランティアさんを募集します。

関心のある方は、藤岡地域活動支援センターへご連絡ください。

**内容** 利用者の話し相手や生産的活動などの作業

**その他** 活動にあたっては、社会福祉協議会にボランティア登録のうえ、ボランティア保険に加入していただきます。(保険料はご負担ください)

**問合せ** 藤岡地域活動支援センター ☎62・1660



**内容** 参加者の受付や会場設営等  
**その他** 活動にあたっては、社会福祉協議会にボランティア登録のうえ、ボランティア保険に加入していただきます。(保険料はご負担ください)

**問合せ/申込み** 岩舟支所 ☎55・2438

## 嬉しい☆楽しい♪ みんな大好き！

**親子ふれあいサロン事業**  
**場所** 岩舟健康福祉センター  
**〔遊楽々館〕**  
**日時** 詳しい内容はホームページやチラシ等でご確認ください。

**内容** 岩舟支所では、毎月一回自宅で体験できない遊びや交流を目的に、親子ふれあいサロン事業を開催しています。親子で一緒に楽しめるイベントを中心に平成28年度からは、保護者同士でのおしゃべりタイムを設ける予定です。

「おしゃべりタイム」とは、子どもを少しだけボランティアさんに見てもらい、おいしいお茶を飲みながら、子育ての悩みなどをおしゃべりしましょうという時間です。ぜひお気軽にお越しください。

**参加費** 1世帯年間500円※内容によつては参加費が別途発生することがあります。

**問合せ/申込み** 岩舟支所 ☎55・2438

## 夢と魔法の国

**東京ディズニーランドへの旅**  
**「心身障がい児・者日帰り研修事業」参加者募集**  
**集合場所** 栃木保健福祉センター  
**岩舟健康福祉センター遊楽々館**  
**日時** 平成28年6月4日(土)  
 午前8時集合出発  
 午後9時50分帰着予定

**対象** 市内在住の障害者手帳をお持ちのおおむね18歳以上の方と、その親族。

**参加費** 1,000円(昼食、いちご狩り代込み)

**定員** 20名

**交通手段** 現地集合(岩舟地域在住の方のみ送迎可能)

**問合せ/申込み** 平成28年4月4日(月)～4月15日(金)まで 岩舟支所 ☎55・2438



**対象** 市内在住の障害者手帳をお持ちの方と、そのご家族。

**行き先** 東京ディズニーランド

**参加費** 大人 7,000円 (18歳以上)

中人 6,000円 (12歳から17歳)

小人 5,000円 (4歳から11歳)

三歳以下 1,000円

(入園料・バス代・保険代含む)

**定員** 37名(車いす使用の方2名迄先着順となります)  
**申込期間** 平成28年4月4日(月)～4月15日(金)まで  
**問合せ/申込み** 岩舟支所 ☎55・2438

## フラワートレイン

**乗車体験といちご狩り!!**  
**障がい者余暇活動支援事業**  
**参加者募集**  
**集合場所** みかも山公園南口広場  
**日時** 平成28年5月14日(土)  
 午前10時～午後3時30分

フラワートレインに乗車体験後、いわねフルーツパーク方面へ向かいます。美味しいいちごをお腹いっぱい味わいましょう。

**行き先** いわねフルーツパーク

**対象** 市内在住の障害者手帳をお持ちのおおむね18歳以上の方と、その親族。

**参加費** 1,000円(昼食、いちご狩り代込み)

**定員** 20名

**交通手段** 現地集合(岩舟地域在住の方のみ送迎可能)

**問合せ/申込み** 平成28年4月4日(月)～4月15日(金)まで 岩舟支所 ☎55・2438





平成 28 年度実施予定ボランティア講座

名 称	時 期	内 容	対 象
<b>栃 木</b>			
サマーボランティアスクール	7月～8月	福祉体験等	市内小学生
蔵の街高校生ボランティアスクール	7月～8月	ボランティア体験等	市内在住・通学の高校生
傾聴ボランティア養成講座(入門編)	7月～10月	傾聴活動に関する技術の習得	市内にお住まいの方
災害ボランティア講座	9月～10月	災害時におけるボランティア活動	市内にお住まいの方
ボランティア入門講座	1月～3月	ボランティア活動のきっかけづくりとなる体験等	市内にお住まいの方
<b>大 平</b>			
サマーボランティアスクール	5月～9月	災害、点字、朗読、手話等の体験	市内小学生
ボランティア人材育成	5月～9月	ボランティアの基礎、高齢者サロンについて等	市内にお住まいの方
配食ボランティア人材養成	9月～11月	調理研修、ボランティア団体との交流	市内にお住まいの方
<b>藤 岡</b>			
笑いヨガ講座	6月～2月	笑いヨガを学ぶ	市内にお住まいの方
サマーボランティアスクール	8月4、5日	施設見学、講演等	市内小学生
防災対策講座	11月	防災に対する講座	市内にお住まいの方
<b>都 賀</b>			
レクリエーション講座	5月	交流の場において活かすことのできる手法	都賀地域にお住まいの方
読み聞かせて楽しい！！	6月	高崎市の図書館の見学、読み聞かせ Q&A	都賀地域にお住まいの方
ママ達の骨盤教室	6月	骨盤の歪み、腰痛を解消	都賀地域にお住まいの方
サマーボランティアスクール	7月～8月	子ども防災、生活体験(段ボール工作)	市内小学生
<b>西 方</b>			
サマーボランティアスクール	7月～8月	ボランティア体験等	西方地域の小中学生
<b>岩 舟</b>			
家族介護者教室	6月	役立つ介護のテクニック等	市内にお住まいの方
サマーボランティアスクール	7月～8月	地域防災を学ぶ、障がい者施設での夏祭り手伝い	市内小中学生
親子ふれあい教室	7月～8月	陶芸体験等	市内の幼児～高校生とその保護者
支援ボランティア養成講座	9月	障がいのある方たちへの支援について等	市内にお住まいの方
災害ボランティア養成講座	2月	防災に関する講座と地域防災訓練への参加	市内にお住まいの方

※詳細につきましては内容が決まり次第、随時お知らせいたします。

栃木市身体障害者福祉会連合会 会員募集

市内在住の身体障害者手帳をお持ちの方会員になり一緒に活動しませんか。会員同士で悩み相談や、親睦会をはじめスポーツ活動や研修会を行っています。



問合せ・申込み

支部名	住 所	電話番号
栃木支部	万 町 9 - 25 栃木市役所 社会福祉課	21-2202
大平支部	大平町真弓1396 社会福祉協議会 大平支所	43-0294
藤岡支部	藤岡町藤岡810 社会福祉協議会 藤岡支所	62-5861
都賀支部	都賀町家中2357 社会福祉協議会 都賀支所	28-0254
岩舟支部	岩舟町三谷1038-1 社会福祉協議会 岩舟支所	55-2438

※現在、西方支部はありませんが、西方地域にお住まいの方は、栃木支部までお気軽にお問い合わせください。

※平成28年4月1日より、栃木支部担当課名が社会福祉課から“福祉総務課”に変わります。

あたたかいご協力  
ありがとうございました。



～赤い羽根共同募金・歳末たすけあい募金～



栃木県共同募金会 栃木市支会 (栃木市社会福祉協議会)

10月1日から全国一斉に共同募金運動が展開されました。

地域の皆様方におかれましては、昨年9月豪雨水害による影響もあるなか、共同募金に多大なるご協力を賜り、厚くお礼申し上げます。

赤い羽根共同募金には、市民の皆様、自治会、企業、学校、また、女性会、民生委員や老人クラブ等の地域の団体のご協力により、**17,262,740円**の募金が寄せられました。この募金は、地域の福祉向上のため、県内の民間社会福祉施設をはじめ、福祉団体、地域福祉活動等のために活用させていただきます。

また、共同募金運動の一環として実施しております歳末たすけあい募金にも、多くの方のご協力をいただき、**154,988円**の募金が寄せられました。この募金は、歳末の時期に福祉団体が実施する事業等に役立たせていただきました。市民の皆様のご心暖まるご協力に対し、心からお礼申し上げます。

赤い羽根共同募金の結果

募金額内訳 (単位:円)

内 容	合 計
戸 別 募 金	12,676,434
街 頭 募 金	3,239
法 人 募 金	3,301,675
学 校 募 金	659,604
職 域 募 金	265,106
そ の 他	356,682
合 計	17,262,740

戸別募金：各家庭(世帯)を対象とする募金  
街頭募金：駅前などで通行人に呼びかける募金  
法人募金：企業や商店を対象とする募金  
学校募金：学校などで児童・生徒を対象とする募金  
職域募金：企業・団体・官公庁などの従業員を対象とする募金  
そ の 他：募金箱など

配分先及び配分額 (単位:円)

県内社会福祉施設等	8,096,000
社会福祉協議会	9,166,740
配 分 額 計	17,262,740

※社会福祉協議会配分金は、社会福祉団体への事業費補助や広報活動等に使用されます。



歳末たすけあい募金の結果

募金額内訳 (単位:円)

募 金 総 額	154,988
---------	---------

(学校募金や企業からの募金等)↑

※歳末たすけあい配分金は、地域の福祉事業に使用されます。

(平成28年1月31日現在)



# 平成 27 年度 赤い羽根共同募金 法人募金一覧



## 栃木地域

- (有)大和屋玩具店
- 栃木市金融団
- 小野口商事(株)
- 中央労働金庫 栃木支店
- 司法書士 矢尾板事務所
- 春光堂カメラ店
- (株)毛塚紙店
- (株)佐山
- 栃木合同タクシー(株)
- 岩下食品(株)
- 白沢電気(株)
- 青木ソバ粉(株)
- (有)ケイエス自動車
- 栃木金属工業(株)
- 栃木ガス(株)
- 廣田商事(株)
- 丸和ホンダ(有)
- (株)寺内花店
- 須田商事(株)
- (有)栃木大気堂
- (医)徳仁会 中野病院
- (株)ユニオン
- 蔵の街運送(株)
- (株)中根製作所
- 昭和パック(株)
- (株)大川冷暖
- 岩澤建設(株) 栃木支店
- マイコー(株)
- 栃木カントリークラブ
- (有)栃木地区浄化槽公社
- 滝沢ハム(株)
- (株)栃木ウーヴァ
- (株)スクラムフーズ 肉のふきあげ
- (有)タテ美工
- 魚清
- 栃木トヨタ自動車(株)
- (有)森戸自動車整備工場
- 赤羽根鉄工所
- 毛塚信男
- (株)東武資材
- 都賀総合開発(株)
- (株)岡建設
- 第一アグリ(株)
- 旭化学合成(株)
- サントリースピリッツ(株) 梓の森工場
- (有)ケアサポート石川
- ケーブルテレビ(株)
- 栃木信用金庫
- メリーランド保育園
- 館野建設(株)
- 荒川惣菜店

## 大平地域

- いすゞ自動車(株) 栃木工場
- 布施木石材店
- 大平みずほ企業団地協同組合
- 成美工業(株)
- (株)栃木こすもす
- (有)新村電設
- 野田サクセン(株)
- (株)大川鉄工所
- (株)ミヤマ
- (株)サカ工業
- JAしもつけ 大平支店
- 野田事務所
- さくら治療院
- 国新産業(株)
- おおひらふじ幼稚園
- 小森谷内科医院
- (宗)大中寺
- (宗)清水寺
- 三苫工務店
- (有)羽金石材
- (医)大平下病院
- (株)松本工務店
- (株)新和技研
- 山中建設(株)
- 佐藤商事(株)
- いすゞライネックス(株)

- (有)大橋工業
- ウイズ美容室 本店
- 大平町商工会
- (有)熊倉工業
- (有)熊倉住宅
- ヨシオートサービス(有)
- 滝沢ハム(株) デリカ工場
- モミチヤ(有) 牛久工場
- (有)尾内自動車
- ダイヤ食品工業(株)
- オートアールズ 大平モール店
- ベシアワールドスポーツ 大平モール店
- カインズ 大平店
- ベシア 大平モール店
- 大竹自動車整備工場
- 阿部整骨院
- ルミア
- 松坂屋建材(株)
- (有)三矢システム
- 大島金物建材工業(株)
- オオカワ電子(株)
- ふじもと理容店
- (有)大平設計
- 大寿司
- ふじさき整骨院
- 須藤工務店
- エステック工業
- 大塚工務店
- 天海工業
- 土佐ノ坊
- 美容室ミラノコレクション
- (株)愛宕産商
- (有)天海商店
- ときわ理容
- 平和電工(株)
- 塚田屋クリーニング店
- 松本ぶどう園
- (有)トキオ
- (有)石川製作所
- (株)津香商会
- 清水屋商店
- 大塚家具建具店
- シーデービー(株) 大平営業所
- 若林動物病院
- 町田建設
- 大平タクシー
- (有)クリタ加工
- (有)片庭設備
- 片庭養鶏場
- タカミ工業(有)
- 衣料のレモン
- 関東興業(株) 栃木工場
- 食彩工房たんぼぼ
- 田沼農機具店
- 深津自動車整備工場
- シャレード
- エンハンスカドヤ(有)
- (有)つくば開発
- 海老沼食品(株)
- 丸金食堂
- (宗)総徳寺
- (宗)聖天院
- (有)綿貫自動車レンタカー
- 小林左官工業
- (有)藤倉
- (有)飯野製作所
- (有)瑞穂倉庫
- 渡辺工務店
- 読売センター 栃木西部
- (有)佐々木製作所
- 熊倉シャッター産業(株)
- 栃木乳業(株)
- 高岩工業(株)
- ペガサス工業(有)
- 松金産業(株)
- 元気玉子本舗
- ローソン 大平バイパス店
- (有)大塚木工
- 岡田建築設計
- 田村工務店
- 櫻本薬局
- 川田建築
- 理容いしかわ

- わらべや日洋(株)
- 町田歯科医院
- (有)布施木建興
- トリプルアール工業(株)
- (有)天海工務店
- トリタ設備工事(株)
- (株)静井商會
- 清水歯科クリニック
- 大平みなみ幼稚園
- (医)田村医院
- (株)サルカン
- (有)平成鉄工
- (株)山中設備工業
- (株)アスワン
- 日冷工業(株)
- (有)大環舎
- 栃木輸送(株)
- 石川工業(株)
- (株)大坂屋運送
- (株)サオリエクスポート
- (株)富山鉄工
- 五月女タイヤ商会(株)
- 羽金整骨院
- (有)金澤土建
- (株)栃木日化サービス
- (株)釘利商店
- 羽生新聞店
- (有)橋本工務店
- 小林歯科医院
- 佐山製作所(株)
- (株)滝田ガラスサッシ
- 栃木信用金庫 大平南支店
- (有)日東電子
- (宗)報恩寺
- 薫風美容室
- (有)カネコデンキ
- 阿部歯科医院
- 倉詩織
- (有)須藤設備工業
- 丸進建設(株)
- (宗)長楽寺
- ログレストラン泰平楽
- 嵯峨野そば割烹
- ヘアーサロンこばやし
- (株)栃木オフィス機器
- (株)須田商事
- 石川自動車
- (有)和久井建材工業
- (有)マルトモ食品
- 大出自動車(株)
- スズキ美容室
- 萩原電機商会(有)
- 広瀬運送(有)
- 栃木信用金庫 大平町支店
- (有)関塚石材店
- 三立工業(株)
- (株)キョーホーオート
- 大平運送(有)
- グリーンステージ大平
- 古山空調ダクト
- 五十嵐自動車整備工場
- セブンイレブン 西水代店
- (宗)長福寺
- (宗)延命寺
- 精華堂菓子店
- (有)松本合成工業
- (有)スズキ金型
- 小里機材(株) 栃木工場
- (株)カワダ商事
- とりせん(株) 大平店
- 康江
- (有)大平食品
- (宗)大中寺
- (株)松本組
- 荒川燃料設備
- (有)三協鉄工
- 北関東油研(株)
- (有)カシマヤ
- そば処 若菜
- (有)若菜製作所
- (株)太平
- 寺内管工
- (有)竹義モード

- トムロ美容室
- ほしの整骨院
- 柏寿司
- 両毛丸善(株) 大平町給油所
- 平田薬局 大平店
- 中華成美
- ウイズ アネックス店
- (有)ボヌール
- 小椋美容室
- 石塚クリーニング店
- (株)カンセキ 大平店
- ヤクルト 大平センター
- カネマス工務店
- (株)みずほのエステート
- 日神工業(株)
- 居酒屋すとう
- 綿貫整骨医院
- (株)江連鉄工
- ビューティーサロン恵
- 栃木セレモニーあすか
- (有)大塚組
- 荻野板金
- (有)大平自動車工業
- 大塚プレス工業(有)
- (有)大平プレス工業
- ミノル住建
- 大平酒造(株)
- (株)和光メカネ 大平店
- たむら食堂
- いろいろ庵洗心
- 小関歯科医院
- 羽金商店
- A & M
- 戸崎屋商店
- 藤沼医院
- 鶴見豆腐店
- マルエローゼ
- ナカムラ美容室
- (有)アカザワ酒店
- 蓬菜幸
- 佐藤商店
- (株)川田電気商会
- 永島量店
- (有)藤野印刷
- ミナミエンジニアリング
- (株)谷口運送 栃木営業所
- 豊工房あおき
- 町田造園
- (株)栃木石油 大平給油所
- (有)武居製作所
- 森田屋 大平支店
- なかむら
- 大陽日酸東関東 栃木営業所
- (株)黒川洋飾
- (有)大出建設
- ラーメン高島
- (有)みづほ製麺
- (株)天谷鉄工所
- (有)館野組
- 菅沼産業(有)
- 中山金型
- 植竹ドレス
- (有)桜井自動車整備工場
- 鈴木量店
- (有)石川組
- (株)アスカダイハツ 栃木南販売
- 小矢島産業(有)
- 須田商事(株)
- (有)日下部工業所
- (有)大正印刷
- 手打ち蕎麦 道
- パブリカ
- モーターサイクル DAYANGELS
- 関口運送(有)
- ワンピース

## 藤岡地域

- (有)両毛チャイルド社
- (有)海老沼製作所
- (有)深沢製作所
- (有)塚原油店





㈱鷗工舎  
 ㈾岩藤  
 ㈾鈴木化工  
 大出設備工業㈱  
 ㈾島崎自動車修繕工場  
 ㈾堀江石材店  
 ㈾時崎自動車整備工場  
 彩㈾  
 ㈱大平  
 ㈱しもつけ観光バス  
 ㈾ニコソフウェア  
 ㈾みかも山グリーンテニスクラブ  
 BoozyBaker  
 企業組合味彩  
 そば処 円仁庵  
 ㈾栃木県農業振興公社 とちぎ花センター内  
 ㈱岩舟鉄工  
 上野鋳造㈱  
 ㈱オノザワ設備  
 ㈱水戸部アルミ  
 ㈾テクノエスエス  
 ㈾コーキ  
 しまだクリニック  
 浪崎手打ちそば  
 ㈱カンノ  
 小荷田商店㈾  
 上野鉄工㈾  
 ㈾桐敏商店  
 ㈾武井商店  
 ㈾康拓商事  
 栃木運輸㈱  
 ㈾アケザワ商店  
 協同組合岩舟町エルピーガスセンター  
 斎藤梱包倉庫㈱  
 便利屋べんけい  
 ㈱針谷商店  
 大島酒店  
 ㈾松永医院  
 ㈱あさひ調剤  
 針谷ハンドバッグ工芸作業所  
 ㈾綾部工業  
 ㈾綾部商店  
 郵便局㈱ 岩舟新里支店  
 ㈾星霜会  
 エムシー関東㈱(ラベンダー薬局)  
 ㈱菅井商店  
 ㈾ウエタケ  
 大島建設工業㈾  
 ㈱横山工業製作所  
 ㈾岩舟衛生社  
 ㈾寺内産業  
 ㈱ビルテックス  
 ㈾池田工務店  
 ㈾ミタニ産業  
 ㈾ダイイチ産業  
 ㈾岩舟ダイカスト  
 ㈾アップル精工  
 ㈾ストック工業  
 ㈾ひまわり  
 ㈾渡辺重機  
 東洋石産㈱  
 ㈾石塚木工所  
 ㈱須黒建築  
 ㈱I・GARAGE  
 ㈾やまこ産業  
 小倉建具  
 中田鍼灸治療院  
 谷津運輸㈾  
 ㈾小林鍍金塗装  
 関東工業㈱  
 黒川畳店  
 フジ石材店  
 ㈱アスミック  
 ㈾阿部建材  
 ㈾須藤ファーム  
 ㈱みすぎ庵  
 ㈾新星商事  
 東成資材㈱  
 ㈾栗原工務店  
 ㈱パワーファーマシー(中央薬局岩舟)  
 医療法人社団 信証会(江田クリニック)  
 山中建築  
 ㈱江田有機栽培農園  
 ㈾小野口産業  
 ㈱桃里カントリークラブ



㈱RBコーポレーション  
 ㈱桜の家  
 松井書道教室  
 ㈱ワイエスフーズ  
 ㈱KZライン  
 苗木工業㈾  
 時田豆腐店  
 ㈾山田商店  
 ㈾尾林建設  
 ㈾石川燃料店  
 高橋コンタクトレンズ㈱  
 ㈾シマダ時計店  
 ㈾大谷木材  
 ファッションクリーニング大出  
 ㈾岩船会館  
 かどや  
 みさとラーメン  
 ㈾サイコー製作所  
 ㈱あらい  
 ㈾明秀  
 富田建設㈱  
 ㈾川原井解体工業  
 三洋設備興業㈾  
 ㈾かわらい  
 ㈾川原井製作所  
 ㈾栃木製陶  
 ㈾渡辺興産  
 ㈾ヤマト工業  
 安藤設備工業㈱  
 ㈾坂本商店  
 ㈾羽金畜産  
 西川珠算・書道塾  
 ㈾松永自動車整備工場  
 関東道具市場協同組合  
 桜井電設㈱  
 ㈱藤岡電機  
 匠亭  
 落合建設工業㈱  
 渡辺たみ店  
 とんき  
 ㈾川清商店  
 時田牛乳店  
 ㈱天狗屋養蜂店  
 ㈱ツリーエイト  
 渡辺ハガネ㈱  
 仙波そば小林  
 ㈾共栄ラーメン  
 あきら整体院  
 ㈱シルバーライフネットワーク  
 ㈾川俣商事  
 ㈱両毛ビケ足場  
 ㈾サガラ陶管  
 ㈱高橋電設  
 大木電気  
 ㈱関タイヤセンター  
 泉看板工業㈾  
 ㈾アスティ  
 ㈾大平工業所  
 ㈱フカサワ  
 ㈱徳永  
 ㈱ホウタイ  
 丸伊運輸㈱  
 ㈱北関東バイオニア  
 日本工業㈱  
 ㈾古澤工務店  
 ㈾浅野自動車工業  
 川島商店  
 ㈱横田金属  
 倉島自動車整備工場  
 ㈾ミカド商事  
 相良酒造㈱  
 ㈱笑顔施  
 ㈱サガラ興業  
 ㈾デンタルアート  
 ㈱鍋山電気  
 ㈾両毛精密  
 ㈾榎木損害保険事務所  
 ㈾わたらせ  
 ㈱ベルホール小林  
 ㈾あまがい内科医院  
 ㈾エンゼル  
 ㈾永島商店  
 ㈱関口油脂  
 小荷田歯科医院  
 ㈾レザン  
 ㈾小荷田運送店  
 ㈾青木商店  
 ㈱ツカサ  
 ㈾カネハル  
 ㈱紅友プレス工業  
 ㈱あさひメンテナンス  
 大坂屋運送㈱

㈾和久井電気  
 佐山設備㈾  
 ㈾海老沼総合保険  
 岩舟整体院  
 ㈾栃木倉庫  
 ㈾トチギ園  
 ㈾集英建設  
 ㈾コグチ  
 アイ・エンジニアリング㈾  
 ㈾海老沼グリーン  
 ㈾ポラリス  
 ㈾大平架設工業  
 スリーハート・コーポレーション㈱  
 ㈱福田土木  
 ㈱トチパン  
 ㈾鳥山商会  
 東京三八五流通㈱  
 河島運輸㈱  
 ㈾プラテック  
 ㈾尾島肥料店  
 ㈾静和自動車整備工場  
 メナードいわふね  
 ㈱ワクツ  
 農事組合法人 まがのしま  
 ㈾佐山精工  
 ㈾佐山製作所  
 ㈾柿沼商店  
 ㈾茂呂材木店  
 ㈱ホームメイド茂呂  
 ㈱イシバシ金型  
 ㈾茂呂製作所  
 ㈾協栄製作所  
 江崎工業㈱  
 日新工業㈱  
 ㈱協和製作所  
 高田車体㈱  
 同和工業㈱  
 ㈾協三工業  
 仙台運輸㈱ 栃木営業所  
 葛生陶管工業㈾  
 大宮倉庫㈱  
 ㈾静和工業  
 光洋産業㈱  
 ㈾共栄建設  
 ㈱小林製作所  
 イーストジャパントレーディング㈱  
 ㈱佐山桐材店  
 シントク工業㈱ 岩舟工場  
 ㈾クレストゴルフ  
 ㈱五十畑組  
 ㈾小島組  
 ㈾小島正一石材工業  
 パティスリーボヌール  
 五十畑石材工業㈱  
 日進堂菓子舗  
 ㈱山眞  
 コモリヤ企画  
 松栄建設工業㈾  
 フジクリーン  
 熊倉管工電設㈱  
 ㈱コアナット  
 茂野製茶工場  
 ㈱エコベアー  
 ㈾クリーン  
 ㈾渡辺建材店  
 ㈾栃木輸送機  
 浦和新日環商事㈱  
 ㈾ダイトク  
 ㈾木水会  
 さかの宇治園  
 ステージアートファイブ㈱  
 ㈾恵生院学園  
 岩舟幼稚園  
 松喜  
 ㈾井岡自動車整備工場  
 松井輪業  
 寺内歯科医院  
 ㈾ワイケイコーポレーション  
 フラワーハウス斐華  
 マツイデンキ  
 ㈾川田タイヤ商会  
 美光堂印房  
 ㈱レオール  
 ㈾石川会  
 石川歯科医院  
 石川商店  
 居酒屋あづま  
 ㈱羽生新聞店  
 寺内商店  
 ㈱ミック 支店 いわふね店  
 日本郵便㈱  
 ㈱さとう

㈱アンジョウ  
 アジア熱処理技研㈱  
 東野産業㈱ 西方事業所  
 ㈱アイ・シー・エス  
 ㈾小花造園  
 ㈾ヤマデン  
 ㈾真名子塗装工芸  
 大和砕石産業㈱  
 上総観光開発㈱  
 ㈱もめん弥  
 ㈱ユサワ自動車  
 ㈾大嶋商店  
 ㈾中野製作所

岩舟地域

㈾深津正商店  
 ㈾岩舟紙工  
 ㈱宮本陸運  
 ㈱さくら工務店  
 ㈾茂呂工業  
 ㈱福島製作所  
 ㈱大栄  
 ㈱アイサイン  
 今野歯科医院  
 ㈾慈誠会(橋本腎内科クリニック)  
 ㈱ファーマみらい  
 ㈾和泉日石  
 ㈾あらい保険事務所  
 ㈾牛乳屋の小内牧場  
 日本トラック㈱ 栃木営業所  
 岡部石材店  
 須藤建設一級建築士事務所  
 松竹産業㈱  
 ㈾安生製作所  
 ㈾ふじや  
 ㈾パチンコぱちタウン  
 ㈱田中屋  
 旭屋精肉店  
 ヘアーサロンすずらん  
 ㈾吉田鋳製作所  
 ㈾高橋工業  
 ㈾高美運輸  
 ㈱共同陸運  
 オーエムラボテック㈱  
 ㈱マックス  
 ㈱日立物流栃木営業所  
 ㈱フジコーポレーション  
 ㈱グローバルエナジー  
 ㈱蒼創社  
 ㈱協新  
 ㈱エフエーカンパニー  
 ㈾寺田ステンレス工業  
 ㈱Addition  
 ㈾峯  
 ㈾リク・コーポレーション  
 ㈾栄進製作所  
 ㈾和泉産業  
 しずわでら幼稚園  
 世紀東急工業㈱  
 ジュニア(Jr.)美容室  
 ㈾みかも建設  
 長谷川医院  
 竹寿し  
 ㈾大竹土建  
 おかもと歯科医院  
 岩崎商店㈾  
 田中歯科医院  
 ㈾栃木緑創  
 ㈾ヤオトク  
 ㈾佐瀬農機具店  
 ㈱さがら  
 ㈱マサキヤ  
 レモン薬局  
 静和医院  
 ㈱ALPHA  
 ㈱大竹不動産  
 荒井建設㈱  
 理容山木  
 安全タクシー㈾  
 J I S S ㈱  
 大竹造園  
 ㈾永島グリーン企画  
 ㈾静和観光バス  
 ㈾高久機工  
 ㈾森田ゴム商会  
 赤塚農園  
 ㈾友定  
 ㈱ダイコー商会  
 ㈾静和建材店  
 ㈾高橋製作所

(順不同・敬称略)  
 ※名称等に誤りがありましたら  
 ご容赦ください。



# お知らせ

## 大平支所

### 新春 茶道体験

おもてなしを学ぶ

1月6日(火)  
ふるさとふれあい館の和室を会場に、親子で茶道に親しむ催しを開催しました。今回で9回目となる体験会には、市内の小学生をはじめとする22名の参加者が来場しました。



日頃ふるさとふれあい館で活動している茶道グループ「茶の湯和敬」の皆様が指導にあたりました。参加者は、和気あいあいとしつつも緊張感のある空気の中で、お茶の作法と、その一つひとつに込められた相手を思いやる細やかな心遣いを学び、たてた抹茶と茶道の文化を味わいました。

### 講演「認知症を生きる！」を実施

認知症の正しい理解と関わり方

1月12日(火)  
ふるさとふれあい館の研修室を会場に、認知症を正しく理解することを目的とした講演「認知症を生きる！」を、市民を対象に開催しました。

講師には、佐野短期大学で学生の指導にあたられている准教授の中島佳子氏をお招きしました。当日は81名の参加者が来場し、分かりやすく丁寧な認知症の解説に、参加者も傾きながら耳を傾けていました。



### なるほど！認知症

中島氏は、認知症を疾患として理解し、正しく向き合うためにはどのような姿勢で関わる必要があるかを、噛み砕いた言葉で説明しました。参加者からは「とても分かりやすく勉強になる。1時間では短いくらい。もっと長く聞いていたい。」との感想を頂きました。

### フェイスブックでお知らせ

大平地区社会福祉協議会

平成27年度より、大平地区社会福祉協議会(略：大平地区社協)のフェイスブックページを開設しました。大平地区社協は大平地域46自治会が実施する地域福祉活動を支援している組織です。当ページでは、視察研修や講演会等の実施事業・活動を随時報告しております。

ぜひ『大平地区社会福祉協議会』で検索して見てください。

## 都賀支所

### 感動した紙芝居・絵本

冬休み期間、合戦場小学校、家中小学校、赤津小学校の3カ所の学童計150名の児童に、「読み聞かせボランティアなかよし」が、絵本の読み聞かせを行いました。  
真剣に耳を傾け、聞いてくれる子供たちから、大きな拍手とお礼の言葉をいただきました。



### 第29回ふれあいの集い

1月16日(土)

福祉団体による手作りの事業に、約360名の方が参加しました。寸劇や合唱、ダンス、楽器等の演奏等の出演者は、この日の為に練習をし、来場者は、素晴らしい心温まる演技に感動しました。



### ☆いちごの郷・なかよし☆

メリークリスマス

12月22日(火)

午前中は、『ふれあい座劇団』による振り込め詐欺等の啓発劇を鑑賞し、被害にあわないよう楽しく勉強させていただきました。午後からは、自分で焼いたホットケーキに飾りをつけ、クリスマスケーキ作りを行い、楽しい一日を過ごしました。



上手になったよ!

1月18日(月)

民生委員福祉部会・そばボランティア「駄麺・Sクラブ」の皆さんの協力により、今年もそば打ち体験をさせていただきました。去年よりも上手になりました。褒められた利用者さんもありました。

今年、そばクッキー作りも体験させていただきました。

午後は、毛塚隆氏による中国楽器「二胡」を聞きながら手作りクッキーをいただきました。



## 西方支所

### 「おせち」お届け

毎年恒例の年末特別配食事業を実施しました。事前に各地区の民生委員さんに希望調査を依頼し、12月30日に配達。

西方地域で、70歳以上の方で一人でお住まいの方を対象にさせていただきます。おせち料理にみかん、ポランテアさんによる手作り切り餅が98戸のみなさんに届けられました。いつもでもお元気で、いつも笑顔で

いう願いを込めて：

西方支所では市の受託事業として配食サービス(昼食)も行っております。他にも社協単独事業で日中一人の方で希望の方にもお弁当をお配りいたします。

65歳以上の方で一人でお住まいの方、老夫婦世帯の方(月)々(金)祝日は除きますが、ご希望の日にお届けします。

### 【申込先】

西方支所 ☎92-8080  
栃木市役所 西方総合支所 ☎92-0310  
健康福祉課



### 「西方ふれあいプラザ」クリスマス会

西方ふれあいプラザにて、まなこサロン、ひとり暮らしの会との合同クリスマス会が開催されました。

第一部はなかよし子ども園に出向き、子ども達の歌や踊りで、可愛らしさと一生懸命な演技に涙する利用者もいました。

第二部はふれあいプラザにて、朝の連ドラ「あさが来た」の創作劇の出し物でスタッフ

が次々とドラマの登場人物に扮して現れ、笑いを誘っていました。最後に利用者にはサンタからのプレゼントが配られ、笑顔いっぱい閉幕しました。



### 申込み/問合せ

ふれあいプラザ ☎92-0800  
西方支所 ☎92-8080



## 介護職員初任者養成講座開講のご案内

【開講日程】 H28年4月16日:土曜週1回J-7:8月修了予定  
◆働きながら取得! (次回:H28年10月5日:水・木曜:平日週2回J-7:12月修了予定)  
◆家族介護に安心! 09:00~16:40  
【受講料】 70,000円(税別);テキスト含  
\*分割支払有・学割有・全23日コース  
【会場】 ピジョン真中本社研修室 P有 \*HP参照

ピジョン真中株式会社 検索 PIGEON MANAKA  
まずはお電話を! ☎0282-20-6180



## 有料広告募集! このサイズで10,000円

企業のPR等広告媒体としてご活用ください。

広報紙発行部数 約51,500部(市内全戸配布)

- ☆枠サイズと料金(1回当たり)カラー広告
- ・裏表紙下2段枠の2分の1相当(横132mm x 縦123mm) 20,000円
- ・中面下1段枠の2分の1相当(横132mm x 縦58mm) 10,000円



問合せ 総務課総務係 ☎0282-22-4457



# 地域福祉の推進

## ～学校への福祉教育の取り組み～

社会福祉協議会の最大の使命は、「地域福祉の推進」です。それには、地域住民の方が主役となりさまざまな地域福祉課題を解決していくことが重要となってきます。

そこで、栃木市社会福祉協議会では **ふつうにくらすしあわせ** という視点から、障がいや高齢だけをテーマにするのではなく、地域のさまざまな文化や背景にも目を向けながら、自分自身も地域の大切な一員として、人権や命の大切さについても考え、学びながら地域に根付いた福祉教育を目指しています。

「心と心のふれあう福祉のまちづくり」の根幹を支える「ひと」づくり

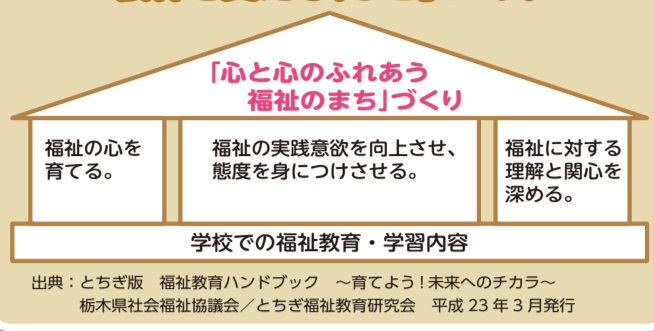

## 福祉教育を進めていくために共有したい役割

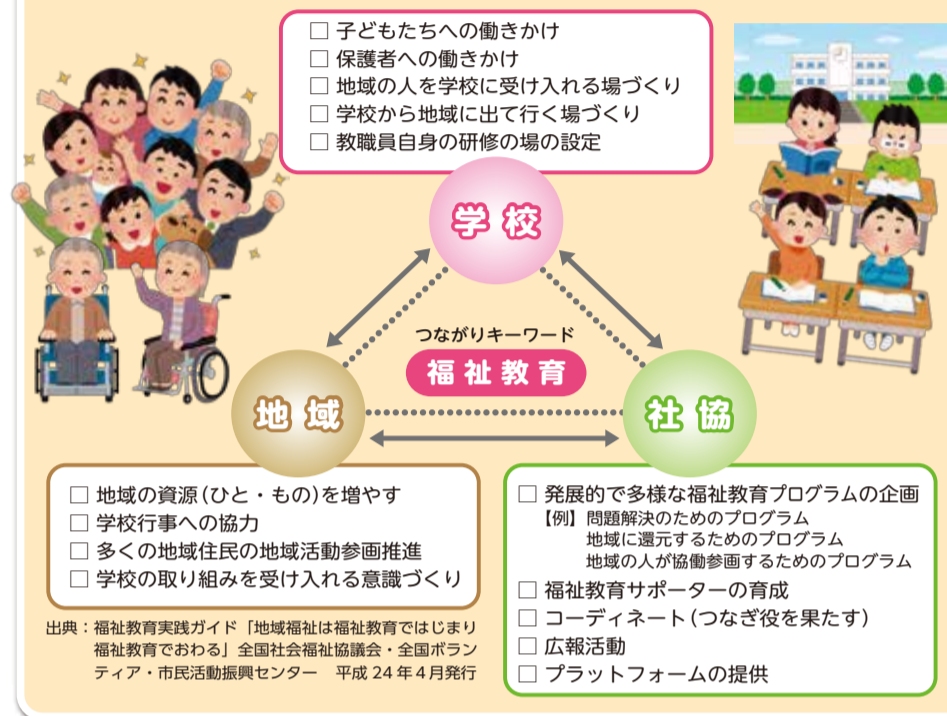

## 社会福祉協議会が行う体験学習

ねらい → 気づき → 考える → 行動 → ふり返り

ねらい

一過性の体験学習とならないように、その体験に応じたねらいを設定します。また、「辛そうだ」や「かわいそう」などというマイナスな一方的福祉観で終わらないように、当事者の声や地域住民の話などを通じて考えながら学ぶことのきっかけをつくります。

気づき

高齢者や障がいの有無に関わらず、誰もが何かしらの手助けを受けながら生活していることや、自分自身の周りに困っている人がいないか、みんな考えて行動することが大きな力になることに気づくことを促します。

考える

自分たちでできることを考えます。生活に不自由がある方は何が原因で不自由なのか？またはこんなことで困るかもしれないなどと考えて取り組みを考えます。

行動

自分たちで考えたことを実際に行動してみます。また、「～してあげる」という考えを無くして「ささえあい」という意識を向上させます。

ふり返る

単なる体験で終わらないように、体験前と後の自分たちの「考え」や「思い」の変化を知ります。また、学んだことをまとめて客観的に振り返ることで学んだことを深化させます。

## 栃木市社会福祉協議会の取り組み



- 福祉体験用具の貸出  
車いす／高齢者疑似体験／アイマスク・白杖／点字機器
- 学校と当事者や地域住民とのコーディネート
- 福祉教育推進事業助成金の交付
- 福祉体験授業等への講師派遣
- 夏休みなどの長期休暇を利用したボランティアスクールの実施

その他、学校以外での各種相談にも対応させていただきますのでお問合せください。

- 本 所 ☎ 2 2 - 4 4 5 7
- 藤岡支所 ☎ 6 2 - 5 8 6 1
- 西方支所 ☎ 9 2 - 8 0 8 0
- 大平支所 ☎ 4 3 - 0 2 9 4
- 都賀支所 ☎ 2 8 - 0 2 5 4
- 岩舟支所 ☎ 5 5 - 2 4 3 8



車いす体験



高齢者疑似体験



アイマスク体験



手話体験



点字機器体験



当事者の講話

## ありがとう あたたかい善意

(平成27年12月～平成28年1月に本会へ寄付のあったものです) (敬称略)

### 社会福祉協議会へ

子供用下着、プラスチックコップ	中原忠男
タオル多数	荒川学園ファッションユニット
車椅子1台	栃木西中学校人権委員会
足つぼローラー6台	大橋忠臣
シューズ50足	アキレスウェルダ(株)



### 福祉基金へ

33,000	栃木地区グラウンド・ゴルフ協会(第12、13、14回大会)
12,000	国府地区自治会長OB会
5,000	篤志家
26,587	荒川学園ファッションユニット
7,086	栃木親菊会
21,500	蔵の街カラオケ愛好会
178,000	(株)ニッコークリエイト
43,763	ニッコークリエイト労働組合
10,000	大宮地区女性会
20,000	大宮地区女性会 前会長 故 若色道子 様
10,000	おおひらHN誕生日に・500円玉貯金より
6,000	大平町西水代グラウンド・ゴルフ愛好会
12,500	栃木キリスト教会
6,000	(有)つがや(第246、247回)
1,570	つがやお客様募金箱
11,510	都賀町グラウンド・ゴルフ協会 代表 小山忠一
17,416	野州カラオケ愛好会
20,000	(株)ユサワ自動車(第195回、196回)
2,600	佐野信用金庫岩舟支店
20,000	野田信子
4,613	熊倉喜義
30,000	三谷勝夫「チャリティー歌謡ショー」

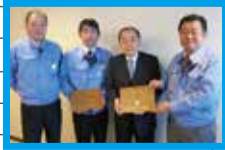

## 各種相談事業のご案内

### 心配ごと相談所

○事業概要：相談員が、日常生活上の相談に応じます。 ※秘密は厳守します。

開設場所	開設日	開設時間
栃木保健福祉センター	毎月第1火曜日	午前9:30～11:30
大平地域福祉センター(ふるさとふれあい館)	毎月第2火曜日	午前9:30～11:30
藤岡公民館(旧 藤岡福祉センター)	毎月第3火曜日	午前9:30～11:30
栃木市社会福祉協議会 都賀支所	毎月第4火曜日	午前9:30～11:30
西方保健センター	毎月18日	午後1:00～3:00
岩舟健康福祉センター(遊楽々館)	毎月8日	午後1:30～3:30

※開設日については祝日及び12月29日～1月3日を除く

○サービスの内容：日常生活上のあらゆる心配ごとに対して、適切な助言・援助を行います。

○利用料金：無料

○お問合わせ：

本 所	総務課生活支援係	☎22-4457	大平支所	地域支援係	☎43-0294
藤岡支所	地域支援係	☎62-5861	都賀支所	地域支援係	☎28-0254
西方支所	地域支援係	☎92-8080	岩舟支所	地域支援係	☎55-2438

### 法律相談(要予約)

開設場所	開設日	開設時間
大平地域福祉センター(ふるさとふれあい館)	毎月第1、3火曜日	午前9:00～12:00

○利用料金：無料

○お問合わせ：大平支所 地域支援係 ☎43-0294

### こども発達相談

開設場所	開設日	開設時間
そのべ児童館	毎月第3金曜日	午後2:00～4:00

○利用料金：無料

○お問合わせ：そのべ児童館 ☎20-6231