



ふくぴーだより



栃木市社会福祉協議会広報大使
ふつくん・ぴーちゃん

編集・発行 社会福祉法人 栃木市社会福祉協議会

ホームページ <http://www.tochigishi-shakyo.or.jp/>

メールアドレス: somu-tochigi@tochigishi-shakyo.or.jp

〒328-0027 栃木市今泉町2-1-40(栃木保健福祉センター内)

☎ 0282-22-4457

FAX 0282-22-4467

平成28年度

サマーボランティアスクール 参加者募集

栃木

日にち 7月25日(月)・26日(火)
 時間 9時30分～15時
 内容 防災関係体験等
 参加費 500円
 場所 栃木保健福祉センター
 対象者 小学4～6年生



大平

日にち 8月3日(水)～6日(土)
 時間 10時～12時30分
 (※3日目のみ9時～15時)
 内容 手話・朗読・点字体験、
 高齢者との交流等
 参加費 500円
 場所 ふるさとふれあい館
 対象者 小学4～6年生



藤岡

日にち 8月4日(木)・5日(金)
 時間 1日目 9時～16時
 2日目 9時50分～16時
 内容 防災・福祉講話他、施設見学
 参加費 500円
 場所 藤岡公民館他
 対象者 小学4～6年生



西方

日にち 8月1日(月)・2日(火)
 時間 1日目 10時～16時
 2日目 9時～16時
 内容 福祉講話と施設見学等
 参加費 300円
 場所 西方支所 会議室等
 対象者 小学4年生～中学生



都賀

日にち 8月24日(水)
 時間 9時30分～16時
 内容 ダンボール工作
 「避難所生活グッズを作ろう」
 参加費 300円
 場所 都賀支所
 対象者 小学4～6年生



岩舟

日にち 8月12日(金)・17日(水)
 26日(金)
 時間 9時～16時
 内容 防災と地域の施設について学ぼう
 参加費 500円
 場所 遊楽々館他
 対象者 小学4年生～中学生



問合せ 栃木市社会福祉協議会
本所、各支所連絡先まで

この夏、忘れられない思い出も...

問合せ
 栃木本所 TEL 22-4457 FAX 22-4467
 都賀支所 TEL 28-0254 FAX 28-0323

大平支所 TEL 43-0294 FAX 43-0644
 西方支所 TEL 92-8080 FAX 92-8351

藤岡支所 TEL 62-5861 FAX 62-5869
 岩舟支所 TEL 55-2438 FAX 55-5590

募 集

「大貫学人氏」福祉講話

～自分を信じ、自分に負けない～
場所 藤岡文化会館
日時 8月5日(金)
 午後1時30分～3時30分

24時間テレビ車椅子トライアスロンに挑戦し、51.5キロを完走する！
 不慮の事故で車椅子生活を余儀なくされた大貫先生が、トライアスロンに初挑戦した体験談。誰もが一度さりの人生、これからの生活にエールを送ります。



対象 市内在住の方
講師 大貫 学人 氏
参加費 無料
問合せ 藤岡支所 ☎62-15861

介護予防ストレッチ教室

～参加者募集～
場所 栃木市都賀南部コミュニティセンター
日時 9月6日、13日、20日、27日、10月4日、11日全6回(午前9時～午前10時30分)

対象 65歳以上の方
内容 自宅で出来るストレッチ
講師 テーマ「膝」
 大野 久子 先生
 勝 恵美子 先生
参加費 無料
定員 20名
持ち物 飲み物、タオル、体育館シューズ
問合せ/申込み 都賀支所 ☎28-0254

お友達になつてね！
 ～利用してみませんか！～

「就労継続支援センターいちごの郷」心身に障がいをお持ちで、雇用されることの困難な方が、生産活動やその他の活動の機会を通じて、その知識及び能力の向上のために必要な訓練を行っています。

作業内容 折り紙の加工・梱包、プラスチック製品の組立、アクリルたわし、リサイクル販売など

「栃木市都賀地域活動支援センター」地域で障がいをお持ちの方が、施設に通所し創作活動やレクリエーション等を行い自立生活と社会参加を目的として日中活動を行っています。

問合せ/申込み 都賀支所内施設 ☎28-0252

きらめく夢の世界へ

東京デイズニールランドへの旅
 ～ひとり親家庭日帰り研修事業参加者募集～
集合場所 栃木保健福祉センター・岩舟健康福祉センター(遊楽々館)
日時 9月4日(日)午前6時30分集合
 合出発・午後9時50分解散

行先 東京デイズニールランド
対象 市内在住のひとり親世帯
負担金 大人 7,000円(18歳以上)
 中人 6,000円(12歳から17歳)
 小人 5,000円(4歳から11歳)
 3歳以下 1,000円
 (※入園料・バス代・保険代含む)

定員 40名(先着順)
申込み期間 8月1日(月)～8月12日(金)
問合せ/申込み 岩舟支所 ☎55-2438

夏休み親子ふれあい教室

「いわふねチャレンジ工房」参加者募集！！

～陶芸教室～

土の感触を体験しながら、マイ器作りにチャレンジ!
日時 8月6日(土) 午前10時～正午
講師 武田聖、由希子氏
材料費 1人500円
持物 古タオル
会場 小野寺地区公民館



～パステルアート教室～

あなたの指が魔法の指に大変身!指先で描くパステルアートにチャレンジ!
日時 8月7日(日) 午前10時～正午
講師 心と体の癒しサロン「Iris」 渡邊和代氏
材料費 1人500円
持物 なし
会場 岩舟公民館



～レザークラフト教室～

皮革を使って自分だけの革製品作りにチャレンジ!
日時 8月20日(土) 午前10時～正午
講師 小花 亮介氏
材料費 1人500円
持物 なし
会場 岩舟公民館



～レジンづくり教室～

好きなものを樹脂で固めて、オリジナルアクセサリー作りにチャレンジ!
日時 8月21日(日) 午前10時～正午
講師 堀田 里奈氏
材料費 1人500円
持物 なし
会場 岩舟公民館



～押花教室～

台紙に押花を自由にデコレーション。きれいな押花絵づくりにチャレンジ!
日時 8月27日(土) 午前10時～正午
講師 柏瀬 由子 氏
材料費 1人500円
持物 タオル、はさみ
会場 岩舟公民館

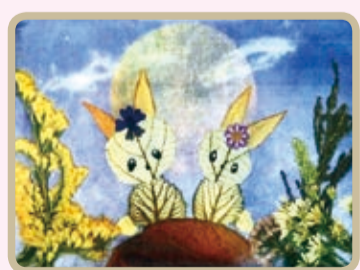

【対象】 市内在住の幼児、小学生、中学生、高校生とその保護者(幼児、小学生は保護者同伴でご参加ください)
 【定員】 各教室とも20名 ※先着順
 【申込み方法】 ☎・FAX・E-mailで①住所 ②参加者全員の氏名 ③学年・年齢 ④電話番号 ⑤参加希望教室名を連絡してください。
 【申込み/問合せ】 栃木市社会福祉協議会岩舟支所 ☎55-2438 FAX55-5590 mail: chiki-iwafune@tochigishi-shakyo.or.jp
 栃木市教育委員会 生涯学習部公民館課岩舟公民館係 ☎55-2500 FAX55-5065 mail: iwafune-k@city.tochigi.lg.jp

明るい笑顔の応援団!



ウキウキ親子ビクスとオリジナルトートバック作り♪
親子ふれあいサロン参加者募集!

場所 岩舟健康福祉センター
ター 「遊楽々館」

日時 8月4日(木)・9月29日(木)両日とも午前10時～正午まで

自宅では体験できない遊びや交流をとおして、子育てを支援することを目的に開催しています。年度途中からでも参加できます♪美味しいお茶を飲みながら「ホッと」一息つきませんか。

対象 市内在住就園前の子どもとその保護者

内容 8月 親子ビクス
 9月 ワークショップ(デコパージュ・スクラップ・ブックキング)

参加費 1世帯500円

持ち物 飲物、器、スプーン、フォーク

問合せ/申込み
 岩舟支所 ☎55-2438

福祉のお仕事就職フェア
2016 夏

場所 とちぎ福祉プラザ
 (宇都宮市若草1-10-6)

日時 7月30日(土)
 ①福祉のお仕事就職支援セミナー(午前10時30分～11時30分)
 ②合同面接会(午後0時30分～午後4時)

主催 栃木県/栃木県社会福祉協議会

対象 福祉職への就職を考えている方、福祉職に関心のある方

内容 ①講演「福祉の未来の可能性と自分に合った職場の見つけ方」(講師:らしさ研究所代表 門野友彦氏)
 ②合同面接会

参加費 無料

定員 ①80名まで
 ②申込みの必要なし

問合せ 栃木県社会福祉協議会
 福祉人材・研修センター
 ☎028-643-5622

お知らせ

大平支所

ふれあい健康福祉まつり
 5月22日(日)

五月晴れとなったこの日、第23回ふれあい健康福祉まつりをふるさとふれあい館とゆうゆうプラザで開催しました。

オープニングを飾ったのは、大平南中学校吹奏楽部の力強い演奏です。また、さる年にちなんだゲスト宇都宮動物園の「おさるのしんちゃん」と飛び入りちびっこの見事な共演に大歓声が上がっていました。

藤岡支所

合同野外研修
水族館たのしかったよ!

5月27日(金)

栃木市藤岡地域活動支援センターと藤岡地域活動支援センター親の会との合同で、「さいたま水族館」に行きました。

水族館では、特別展として、グッピーやウーパールーパー等おもしろい名前の生き物が大集合していました。魚振り水槽では、まるで魚といっしょに水中にいるような気分になり、皆さん嬉しそうに記念写真を撮るなど、楽しいひとときを過ごしました。

都賀支所

元気に育て!

5月9日(月)

栃木市都賀地域活動支援センターでは、今年もナス・オクラ等の野菜の苗を植えました。南側のゴーヤ・朝顔のグリーンカーテンに加え、東側で「つるありいんげん」に初挑戦!種から育てました。

毎日の水やりも頑張っています。収穫がとてもしみです。

骨密度チェックなどの健康ブースと福祉団体による模擬店や福祉体験、ふれあい館利用団体による展示や発表など、約2千人が来場し、大盛況のうちに終了しました。



栃木市社会福祉協議会 平成27年度決算報告

(平成27年4月1日～平成28年3月31日)

平成27年度は、前年度からモデル事業として実施した「生活困窮者自立支援事業」が本格実施となり、相談事業や学習支援事業、家計相談事業など、要援護者の支援を行いました。

ターを設置し、行政を始めとする関係機関や多くのボランティアの協力により、95日間にわたり被災者支援活動を行いました。

9月には、台風18号による「平成27年9月関東・東北豪雨」が発生し、記録的大雨や河川の氾濫により、市内広範囲にわたって甚大な被害をもたらしました。本会では、栃木市災害対策本部からの要請を受けて災害ボランティアセン

また、各種福祉事業や介護保険事業、障害者総合支援法事業、さらには指定管理事業などを行い、本市の地域福祉の推進に努めました。

本会では、今後も「誰もが安心して暮らせるまちづくり」を目指して事業を展開してまいりますので皆様のご支援ご協力をお願いいたします。

資金収支計算書

(単位:円)

勘定科目		決算額	勘定科目		決算額
事業活動による収支	収入		その他の活動による収支	収入	
	会費収入	25,240,852		施設整備等補助金収入	700,000
	寄附金収入	2,357,123		固定資産売却収入	60,000
	経常経費補助金収入	165,136,004		施設整備等収入計(4)	760,000
	受託金収入	89,829,844		支出	
	貸付事業収入	12,692,520		固定資産取得支出	9,428,292
	事業収入	3,683,679		施設整備等支出計(5)	9,428,292
	負担金収入	1,339,980		施設整備等資金収支差額(6)=(4)-(5)	-8,668,292
	介護保険事業収入	425,777,678		基金積立資産取崩収入	61,582,688
	老人福祉事業収入	108,620,117		積立資産取崩収入	3,553,287
	児童福祉事業収入	24,782,718		その他の活動による収入	27,596,480
	就労支援事業収入	2,517,606		その他の活動収入計(7)	92,732,455
	障害福祉サービス等事業収入	114,882,446		支出	
	受取利息配当金収入	3,191,302		基金積立資産支出	22,197,123
	その他の収入	10,313,856		積立資産支出	1,272,971
	事業活動収入計(1)	990,365,725		その他の活動による支出	23,427,060
	支出			その他の活動支出計(8)	46,897,154
人件費支出	792,031,791	その他の活動資金収支差額(9)=(7)-(8)	45,835,301		
事業費支出	120,473,291	予備費支出(10)	0		
事務費支出	92,779,280	当期資金収支差額合計(11)=(3)+(6)+(9)-(10)	-34,915,569		
就労支援事業支出	2,517,606	前期末支払資金残高(12)	909,181,300		
利用者負担軽減額	101,064	当期末支払資金残高(11)+(12)	874,265,731		
貸付事業支出	10,349,000				
共同募金配分金事業費	14,376,145				
助成金支出	29,490,129				
負担金支出	24,000				
その他の支出	305,997				
事業活動支出計(2)	1,062,448,303				
事業活動資金収支差額(3)=(1)-(2)	-72,082,578				

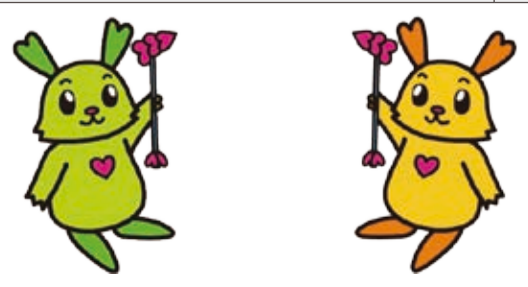



平成28年9月17日(土) 午後1時00分～4時30分

会場: 栃木市都賀文化会館 定員: 800名

栃木市都賀町原宿573 電話 0282-27-8855

第1部 基調講演

「認知症と向き合い、ともに歩むために」

講師 沙田総合病院 リハビリテーション科 部長 宮澤 由美氏

第2部 シンポジウム(事例報告)

事例報告1 おれんじドア 代表 認知症の人と家族の会 宮城県支部 丹野 智文氏

事例報告2 日光市社会福祉協議会 今市支所 大島 紀子氏
 につこう認知症・若年性認知症の家族の会 水野 嘉子氏

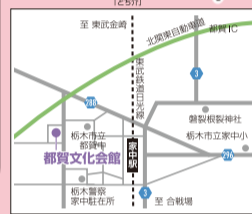

主催: 栃木市 栃木市社会福祉協議会 栃木市特別養護老人ホーム・養護老人ホーム連絡協議会
 後援: 栃木市医師会 下都賀歯科医師会 栃木市薬剤師会 栃木市介護支援専門員連絡協議会
 栃木市在宅介護サービス事業所連絡会
 事務局: 栃木市地域包括ケア推進課 ☎0282-21-2244 栃木市社会福祉協議会 ☎0282-22-4457
 栃木市特養・養護連絡協議会 ☎0282-29-3232

学童保育補助員募集

～夏休み期間中の短期アルバイト～

西方支所では「学童保育補助員」を募集しています。

西方児童クラブ

栃木市西方町元1601-1 (西方支所 事務所敷地内)

真名子児童クラブ

栃木市西方町真名子1086-1 (栃木市真名子夢ホール内)

職種 学童保育指導員の補助

内容 保護者が迎えに来るまでの間、子どもたちを見守り、一緒に遊んだり、自主的に学習に取り組めるよう支援するお仕事です。

雇用形態 パート労働者

賃金 時給 800円

免許・資格 不問

雇用期間 7月21日(木)～8月31日(水)

就業時間 午前7時30分～午後6時30分



訪問介護員(登録ヘルパー)募集

業務内容 要支援・要介護者の自宅に訪問して、調理や掃除、買い物等の生活援助、食事介助等の身体介護。

時給 生活援助1,200円～

身体介護1,350円～

※試用期間(2カ月間)は1,000円

会議・研修は780円

就業時間 午前7時～午後9時の間で1時間以上

※土・日出来る方大歓迎

資格・免許 介護職員初任者研修修了者(ホームヘルパー2級)普通自動車免許

問合せ

社協ヘルパーとちぎ(今泉町2-1-40) ☎22-4457

大平ヘルパーステーション(大平町西野田666-1) ☎45-1166

藤岡ヘルパーステーション(藤岡町藤岡810) ☎62-2611

西方ヘルパーステーション(西方町元1601-1) ☎91-1202



ありがとう あたたかい善意

(平成28年4月～平成28年5月に本会へ寄付のあったものです)
 (敬称略)

社会福祉協議会へ

タオル30本、手ぬぐい5本	栃木県退職公務員連盟 上都賀支部 支部長 早乙女盛男
---------------	----------------------------

福祉基金へ

3,442円	栃木市大平・岩舟集会所
3,000円	大平町消費者友の会
183,918円	蔵の街クロマチックハーモニカクラブ 第2回チャリティーコンサートより
100,000円	ライオンズクラブ国際協会333-B地区 地区ガバナー石崎義夫
70,000円	セイコーインスツルメンツ労働組合 栃木支部
5,000円	大平若柳会
2,000円	手話サークルかかし
6,000円	(有)つがや(第250回、第251回)
3,700円	栃木市グラウンド・ゴルフ協会 会長 山中秀郎
18,585円	野州カラオケ愛好会
10,000円	中山 実
20,000円	(株)ユサワ自動車(第199回、第200回)
26,432円	劇団むらさきJAPAN 会長 石塚利雄

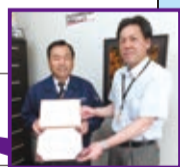

平成28年4月に(有)つがや様より通算250回目のご寄付を、5月に(株)ユサワ自動車様より通算200回目のご寄付をいただきました。当会への永年のご寄付に深く感謝

(有)つがや様 (株)ユサワ自動車様 いたします。

各種相談事業のご案内

心配ごと相談事業所

○事業概要: 相談員が、日常生活上の相談に応じます。

開設場所	開設日	開設時間
栃木保健福祉センター	毎月第1火曜日	9:30～11:30
大平地域福祉センター(ふるさとふれあい館)	毎月第2火曜日	9:30～11:30
藤岡公民館(旧 藤岡福祉センター)	毎月第3火曜日	9:30～11:30
栃木市社会福祉協議会 都賀支所	毎月第4火曜日	9:30～11:30
西方総合支所	毎月18日	13:00～15:00
岩舟健康福祉センター(遊楽々館)	毎月8日	13:30～15:30

※開設日については祝日及び12月29日～1月3日を除く

○相談の内容: 日常生活上のあらゆる心配ごとに対して、適切な助言、援助を行います。

○利用料金: 無料

○問合せ:

本所 生活支援課生活支援係 ☎22-4457 大平支所 地域福祉係 ☎43-0294

藤岡支所 地域福祉係 ☎62-5861 都賀支所 地域福祉係 ☎28-0254

西方支所 地域福祉係 ☎92-8080 岩舟支所 地域福祉係 ☎55-2438

※藤岡公民館で行われる心配ごと相談事業については、8月16日(火)から8月9日(火)に変更になります。

法律相談(要予約)

開設場所	開設日	開設時間
大平地域福祉センター(ふるさとふれあい館)	毎月第1,3火曜日	9:00～12:00

○利用料金: 無料

○問合せ: 大平支所 地域福祉係 ☎43-0294