

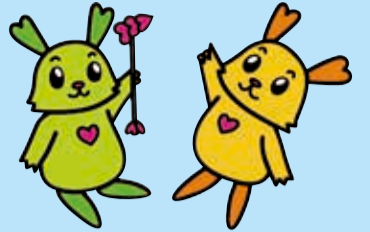

# ふくぴーだより



栃木市社会福祉協議会広報大使  
ふっくん・ぴーちゃん

編集・発行 社会福祉法人 栃木市社会福祉協議会 ホームページ <http://www.tochigishi-shakyo.or.jp/> メールアドレス: [somu-tochigi@tochigishi-shakyo.or.jp](mailto:somu-tochigi@tochigishi-shakyo.or.jp)

〒328-0027 栃木市今泉町2-1-40(栃木保健福祉センター内) ☎0282-22-4457 FAX 0282-22-4467



## サマーボランティアスクール 参加者大募集!

詳細については、  
各学校をとおして配布  
されるチラシをみてね!



夏休み期間を利用し、さまざまな体験と  
おとして、福祉やボランティアに対する理解と  
関心を高めることを目的に各地域で実施します!  
今年は“防災”を共通テーマとして防災館の見学や災害時に役立つ  
工作等様々な体験を企画しています。  
夏休みの思い出作りの一つとしてお友だちと一緒に参加してみま  
せんか?

### 共通項目

対 象：市内在住小学4年生～6年生  
参加費：1,000円(当日に集金します)  
持ち物：筆記用具、飲み物、タオル、帽子  
定 員：各会場30名(先着順)  
申込み：各支所に電話、FAXまたは直接来会にて申込み  
内 容：防災館見学、防災お役立ち工作等

### 栃 木

日 に ち 7月25日(木)・26日(金)  
時 間 午前9時30分～午後4時30分  
集 合 場 所 栃木保健福祉センター

### 申込み開始日 7月1日(月)～

### 大 平

日 に ち 8月1日(木)・2日(金)  
時 間 午前9時30分～午後4時30分  
集 合 場 所 ふるさとふれあい館



### 藤 岡

日 に ち 8月22日(木)・23日(金)  
時 間 午前9時30分～午後4時30分  
集 合 場 所 藤岡保健福祉センター

### 日 に ち 8月22日(木)・23日(金)

時 間 午前9時30分～午後4時30分

集 合 場 所 【都賀】社協都賀支所  
【西方】社協西方支所  
(午前9時集合、会場まで送迎します)

### 都賀&西方

### 日 に ち 8月7日(水)・8日(木)

時 間 午前9時30分～午後4時30分

集 合 場 所 岩舟健康福祉センター「遊楽々館」

### 岩 舟

※都合により内容、日程に変更が生じる場合があります。予めご了承ください。



地区懇談会

## 栃木市社会福祉協議会 会員募集

本会は「ささえあう ぬくもりあるまち あったかもちぎ」を基本理念として掲げ、住民参加による地域福祉を推進しています。  
会員の皆様からいただきました会費は、地域福祉を支える活動の貴重な財源となっています。  
今年度も、本所・各支所において会員を募集しますので、趣旨をご理解いただきご賛同の上、加入にご協力くださいますようお願いいたします。

普通会员 一口 500円 特別会員 一口 3,000円



親子ふれあいサロン

問合せ 栃木本所 TEL 22-4457 FAX 22-4467 大平支所 TEL 43-0294 FAX 43-0644 藤岡支所 TEL 62-5861 FAX 62-5869  
都賀支所 TEL 28-0254 FAX 28-0323 西方支所 TEL 92-8080 FAX 92-8351 岩舟支所 TEL 55-2438 FAX 55-5590



明るい笑顔の応援団！



**日時** 5月26日(日)  
午前9時30分～午後2時

**場所** ふるさとふれあい館・ゆうづつプラザ

**体験** アイマスク体験、陶芸絵付け、印鑑作り、茶道、囲碁、将棋、点字、琴

**模擬店** 焼きそば、イモフライ、餃子、クッキー、フランクフルト、かき氷、パン、ポップコーン、パウンドケーキ、小物販売

**ステージ** 大平中学校吹奏楽、太極拳、尺八、フラダンス、車椅子ダンス、フォークダンス、アフリカンダンス、民謡・民舞

**展示** 書道、絵画、木彫り、篆刻、切り絵、絵手紙、写真、キルトステッチ

**その他** 警察・自衛隊の車輛展示、健康チェックコーナー(骨密度、体脂肪率・筋肉量、歯の健康、食育)、脳活コーナー(脳トレ、ゲーム)等

**問合せ** 大平支所 ☎43・0294

**第26回ふれあい健康福祉まつり(大平)**  
～いよいよ開催間近!!～



**場所** ふるさとふれあい館研修室

**日時** 6月18日(火)・25日(火)  
午後2時～午後4時 全2回

**対象** 手話に興味のある方

**内容** 簡単な手話、手話歌

**講師** 大平町手話サークルかかし

**参加費** 無料

**定員** 20名(先着順)

**受付** 5月20日(月)開始

**問合せ/申込み** 大平支所 ☎43・0294

**手話入門講座**  
～手話に触れてみませんか～

**日時** 6月16日、23日、30日、7月7日、14日(全5回すべて日曜日)  
午前9時～正午

**場所** 藤岡公民館 1階第1・2会議室

**対象者** 市内在住で傾聴ボランティアに興味・関心のある方。

**参加費** 無料

**定員** 20名

**持ち物** 筆記用具

**問合せ/申込み** 藤岡支所 ☎62・5861  
6月10日(月)まで

**傾聴ボランティア養成講座(入門編)**  
～相手の気持ちに耳を傾け、共感し、受け止めるポイントを学んでみませんか?～

老人福祉センターでは様々な事業を行っています。また、県民の日を記念して6月15日は市内3園(長寿園、福寿園、泉寿園)の施設利用料を無料とします。この機会に、ぜひご利用ください。

※県民の日(6/15)以外の日は、参加費として施設利用料(60歳以上100円、60歳未満200円)がかかります。

**老人福祉センター長寿園からのお知らせ**

～県民の日記念イベントを実施します～

**転倒予防運動～簡単レッスン**

**日時** 6月15日(土) 午後1時30分～午後2時30分  
**内容** 日頃から続けられる転倒予防運動についてのレッスン  
**持ち物** 飲み物・タオル・動きやすい服装

**パドル体操体験会**

笑って楽しく健康美

**日時** 6月15日(土) 午前10時～午前11時30分  
**内容** パドル体操の紹介と体験  
**定員** 30人(先着順)  
**持ち物** 体育館シューズ、動きやすい服装  
**指導** NPO法人 パドルジャークス体操協会  
**申込み** 電話または、窓口にて受付



**パドルって…?**  
しゃもじ型の補助具を持って音楽にあわせてかんたんに♪楽しく体操します!!

～通常イベント～

長寿園では、大広間を活用して、各種健康づくり事業を開催しております。

**ますます元気に健康づくり～介護予防教室～**

**日時** 6月3日(月)・7月1日(月) 午前10時～午前11時30分  
**内容** 介護予防ボランティアによる脳トレやレクリエーション他  
**指導** ますます元気サポーター  
**持ち物** 飲み物・タオル

**笑って歌って健康づくり～音楽健康指導士の指導～**

**日時** 6月14日(金)・7月12日(金) 午前10時～午前11時30分  
**内容** 楽しく歌って手遊びやレクリエーション他  
**指導** 五家英子と笑って人生皆で楽しく笑おう会  
**持ち物** 飲み物・タオル

**場所** 老人福祉センター長寿園(栃木市園部町2-14-9)  
**申込み/問合せ** 22-0333

**老人福祉センター福寿園からのお知らせ**

～通常イベント～

**押し花教室(教養講座事業)**

簡単に素敵な押し花作品が作れます。

**日時** 6月3日(月) 午前10時～正午  
**内容** 押し花を使ったティッシュケース作り  
**定員** 10名(先着順)  
**申込み** 5月27日(月)から電話または、窓口にて受付



**ハンドマッサージ・ネイル講座(健康増進事業)**

ネイルで心穏やかで明るい気持ちになりましょう。

**日時** 6月11日(火) 午前10時～正午  
**内容** 肘下のハンドマッサージ または ネイル(一本アート付き)  
**定員** 8名(先着順)  
**その他** 所要時間10分～20分程度(受付順)  
**申込み** 6月4日(火)から電話または、窓口にて受付

**元気アップ教室(健康づくり事業)**

元気の秘訣をお教えします。(介護予防教室)

**日時** 6月18日(火)、7月16日(火)(毎月第3火曜日) 午後1時30分～午後2時30分  
**内容** 6月:お口の健康の話 7月:ボールを使った運動  
**定員** なし

**場所** 老人福祉センター福寿園(栃木市千塚町210)  
**申込み/問合せ** 31-3666

**問合せ/申込み** 松本好夫 FAX27・8324  
山上泰子 ☎・FAX82・7133  
※松本様はFAXのみ対応となります

**参加費** 500円(高校生以下無料)

**主催者** 栃木市聴覚障害者協会/栃木地区手話サークル/栃木県手話通訳員

**内容** ろう講師の手話漫才(通訳付き)、ろう者と聴者の文化の違い

**場所** 栃木市都賀文化会館(ハートホール) 午後1時30分 開演

**日時** 7月21日(日) 午後1時 開演



**実施要領・申請書** 栃木県共同募金会のホームページを確認

**申請受付の期限** 6月20日(木)(消印有効)

**問合せ・申請書提出先** 宇都宮市若草1-10-6 とちぎ福祉プラザ内 社会福祉法人 栃木県共同募金会 ☎0286・6222・6694担当 池田

**申請対象** 県内で地域の福祉課題解決に取り組む民間の非営利団体

**対象事業** 2019年4月1日から翌年3月31日までの間に実施される地域の福祉課題の解決を的確に捉え、先駆性又は独自性を有してその課題解決に向けた効果が期待できる事業

**配分限度額及び自己負担率** 1団体に対する配分限度額は50万円。自己負担率は15%以上

～平成31(2019)年度 赤い羽根地域福祉活動活性化 特別配分のお知らせ～



受賞おめでとうございます

3月11日(月) 栃木保健福祉センター大会議室において、平成30年度福祉功労者等表彰式を開催し、民生委員・児童委員、ボランティア等で、永年にわたって福祉の向上に貢献された方を表彰しました。  
表彰式終了後には、茨城県社会福祉協議会地域福祉活動アドバイザーの長谷川幸介氏、外岡仁氏による記念講演を開催しました。

民生委員・児童委員 3名

- 小林 一男 村上 正子
- 稲川 由紀

社会福祉施設・団体等 27名

- 杉戸 洋 小林 恒雄
- 吉田 進 田名 弘
- 郡司 知実 石塚 一恵
- 内田 厚子 稲葉 敬子
- 栗原 君子 高柳 幸子
- 大石 壽子 吉井 厚子
- 佐々木 邦子 浅野 佳一
- 田辺 絢子 上野 憲一
- 牛窪 光江 五味 紀子
- 持斎 晴美 石川 大輔
- 齋藤 浩之 寺内 聡
- 伊藤 幸子 大賀 修子
- 西垣 実 眞生田 学

ボランティア 19名

- 太田 昭治 田村 ミチ
- 福地 克江 池澤 知子
- 川井 正枝 戸田 道子
- 熊谷 知子 相川 美名子
- 依藤 弘子 中村 かほる
- 小林 好雄 田村 貞子
- 飯島 春雄 三浦 節子
- 安生 忠男 安形 子
- 猪瀬 照枝 鶴見 恵子
- 星野 幸子

優良団体 4団体

栃木市食生活改善推進員協議会  
五家英子とみんなで楽しく踊ろう会  
新3・4そば打ち愛好会  
げんきかい

大口寄付者 4団体

両毛ヤクルト販売株式会社  
株式会社ニッコークリエート

JAしもつけ葬祭センター 株式会社 和光

永年寄付 1団体

株式会社 ユサワ自動車 (敬称略・順不同)

藤岡地活 活動報告

手作りチョコレートにチャレンジ



2月14日(金) といえ、バレンタインデーです。藤岡地域活動支援センターでは、みんなで手作りチョコレートにチャレンジしました。みんなでチョコッタデコッタチョコレートはキラキラと輝いて、とてもおもしろいです。そして、なんとマシマロでチョコレートフォンデュもチャレンジしました。「とても甘くておいしい」「毎年作る」とみなさんの嬉しい声が聞かれました。

日帰り研修〜ヨシ紙すき体験〜



2月21日(木) 藤岡地域活動支援センターの日帰り研修として、今回は地元藤岡の遊水地会館でヨシ紙すきを体験しました。日頃遊水地で目にしてるヨシがどんな工程で紙になるのかと、みなさん係員の説明をよく聞いていました。体験は、「上手にできるかな」「これでお手紙が出来るんだって」と楽しそうに行いました。みなさんとっても上手にヨシ紙が作れました。

平成31年(令和元年)度 事業計画

重点目標

- 栃木市協賛強化計画の推進
- 栃木市地域福祉活動計画の推進
- 栃木市協賛第二次介護保険事業強化計画・障がい福祉サービス等事業強化計画の推進

主な事業

- 1 住民による見守り支え合い活動への支援
  - (1) 地域力強化推進事業・生活支援体制整備事業の実施
  - ・地区懇談会の開催
  - ・地区社協への支援強化
  - ・認知症支援見守り訓練事業の実施
  - ・コミュニティカフェ・高齢者サロン等の実施 等
- 2 地域福祉への理解と関心を高める広報啓発活動
  - ・ふくびーだよりの発行
  - ・福祉功労者等表彰式の開催
  - ・各種出前講座
  - ・福祉まつりの開催 等
- 3 市民同士の活動の促進
  - ・ふれあい在宅福祉サービス
  - ・福祉団体の運営支援
  - ・世代間交流事業の推進
  - ・ふれあい交流事業 等
- 4 福祉サービスの提供
  - ・放課後児童健全育成事業
  - ・親子ふれあいサロン
  - ・車イス、車イス移送車貸出事業
  - ・生きがい活動通所支援事業
  - ・地域包括支援センター運営協力業務
  - ・障がい児者相談支援センター運営協力業務
  - ・障がい者等移送サービス事業
  - ・法律相談事業
- 5 介護保険事業・障がい福祉サービスの実施
  - (1) 栃木市協賛第二次介護保険事業強化計画・障がい福祉サービス等事業強化計画の推進及び評価
  - (2) 在宅介護サービス事業所連絡会の開催・運営
  - (3) 介護保険事業所サロンの開催
  - (4) 介護保険事業の実施
    - ・居宅介護支援事業 3事業所
    - ・訪問介護事業 2事業所
    - ・通所介護事業 3事業所
    - ・訪問入浴介護事業 1事業所
  - (5) 障がい福祉サービス等の実施
    - ・障害者居宅介護事業 2事業所
    - ・就労継続支援B型事業 1事業所
    - ・児童発達支援事業 1事業所
    - ・障害児者相談支援事業 1事業所
- 6 組織の基盤強化
  - (1) 理事会、評議員会等の開催
  - (2) 社協会員の募集
  - (3) 寄付金の受付
  - (4) 各種計画(発展強化計画・地域福祉活動計画)の推進、評価及び策定
  - (5) 専門家を活用した経営基盤の見直し
  - (6) 専門性の高い課題への対応強化
  - (7) 職員の高齢化対策
  - ・職員の質の向上を図るための各種研修会の実施
  - ・行政や関係機関との連携強化
  - (7) 市施設の指定管理
    - ・老人福祉センター(長寿園・福寿園)
    - ・そのへ児童館
    - ・第六地区コミュニティセンター
    - ・地域活動支援センター(藤岡・都賀)
    - ・大平地域福祉センター
    - ・西方ふれあいプラザ
- 7 共同募金への協力
  - ・県共同募金会栃木市支会として共同募金運動(赤い羽根共同募金等)の実施
- 3 学校や地域における福祉教育の推進
  - (1) 児童生徒のための福祉講座
  - (2) 福祉体験機器の貸出
- 2 ボランティア活動への参加促進と支援
  - (1) ボランティアセンターの運営
  - ・ボランティアに関する相談・登録
  - (2) 人材育成
  - ・各種ボランティア養成講座
  - (3) 福祉団体・ボランティア団体等活動支援
  - (4) 収集ボランティア運動の実施
  - (5) 災害時支援体制の強化

平成31年(令和元年)度 栃木市社会福祉協議会資金収支予算

収入 (単位:千円)			支出 (単位:千円)		
主な科目	予算額	備考	主な科目	予算額	備考
会費収入	24,645	普通会費、特別会費	人件費支出	745,190	役員や登録ヘルパーの賃金、社会保険料等
寄付金収入	3,377	福祉基金等への寄付金	事業費支出	96,741	事業や利用者の処遇に関わる経費
経常経費補助金収入	150,856	市・県社協からの補助金・助成金、共同募金配分金等	事務費支出	97,582	事務に関わる経費
受託金収入	140,268	市・県社協等からの受託金	就労支援事業支出	3,193	就労支援B型事業、地域活動支援センター生産活動に係る支出
貸付事業等収入	11,500	各種貸付金返還金	貸付事業支出	11,500	各種貸付事業の貸付金
事業収入	7,220	利用料収入、負担金収入等	共同募金配分金事業費	13,018	福祉団体活動費、各種事業費等
介護保険事業収入	322,369	居宅介護支援、通所介護、訪問介護事業等の収入	助成金支出	22,677	地区社会福祉協議会やボランティア団体等への補助金
老人福祉事業収入	75,908	老人福祉センター指定管理料等	施設整備等による支出	11,926	車輛購入や浴槽購入費等の固定資産取得
児童福祉事業収入	19,618	児童館指定管理料、放課後児童健全育成事業受託金等	その他の活動による支出	56,858	福祉基金や各種積立資産への積立支出等
就労支援事業収入	3,193	就労支援B型事業、地域活動支援センター生産活動に係る収入	支出合計	1,058,685	
障害福祉サービス事業収入	130,949	居宅介護事業、児童発達支援事業等の収入			
受取利息配当金収入	3,040	預金利息等			
その他の収入	2,346	実習生受入謝金、退職手当積立基金預け金差益等			
その他の活動収入	64,349	福祉基金、積立資産、退職手当積立基金預け金の取り崩し収入			
前期末支払資金残高	99,047	前年度の繰り越し資金充当額			
収入合計	1,058,685				

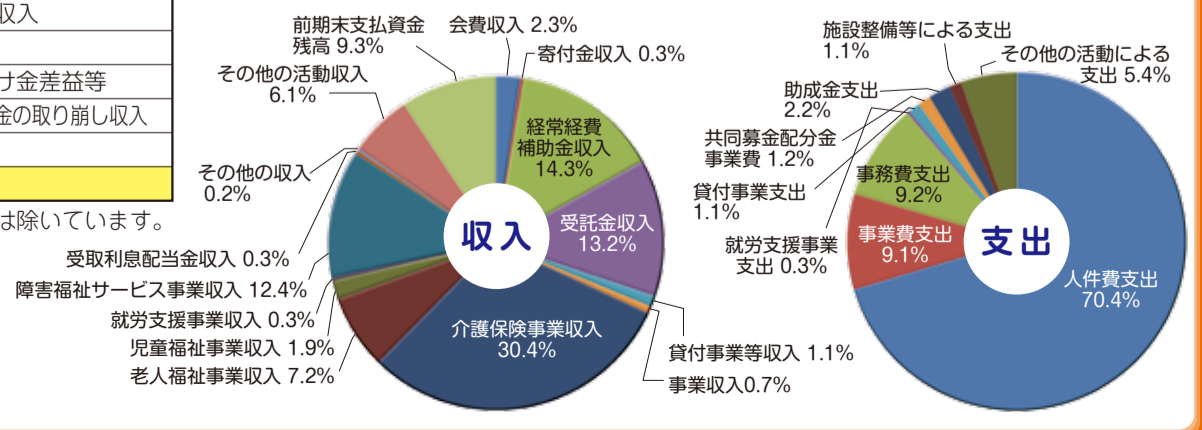

※会計内における拠点区分間及びサービス区分間の繰入繰出は除いています。



# オレンジカフェ

～誰もがつどえる場所～

## オレンジカフェとは…

年齢や障がいの有無に関係なく、子どもから高齢者まで誰でも参加でき、交流が出来る居場所づくりを目指したコミュニティカフェです。

社協の職員もおりますので、困りごとや心配ごとなどありましたら、お気軽にお声かけください。

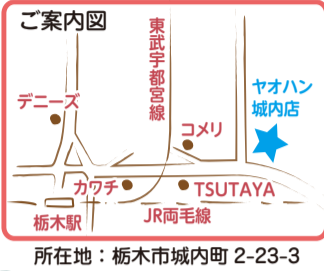

**日時** ①6月21日(金) ②7月19日(金)  
午後1時～午後3時  
**場所** ヤオハン城内店「ふれ愛ひろば」  
**対象** どなたでも♪  
**内容** ①エレクトーンコンサート  
②デコパージュトートバックづくり  
**講師** ①強口 圭子氏 ②本会職員  
**参加費** ①なし ②300円  
**問合せ/申込み** 本所 ☎22-4457



# オレンジCAFE DE TOCHICO リサイクル

捨てるのはもったいないし、おさがりをあげるあてもない…。そんなすぐに小さくなってしましてお子さんの洋服を寄付していただき、リサイクル販売を行っています。

「就労継続支援B型いちごの郷」による飲み物やリサイクル品(大人向け)の販売もあります。子どもから大人までお気軽にお越しください。

※大人向けリサイクル品の販売は同会場で常時(カフェ開設日以外)行っています。

**日時** ①6月3日(月) ②7月1日(月)  
午前10時～正午  
**場所** 栃木市社会福祉協議会都賀支所  
**内容** リサイクル品販売(全て100円～) 福祉施設の手作りパンや飲み物の販売  
**問合せ/申込み** 本所 ☎22-4457

## 事前回収のご案内

場所	日にち	時間	連絡先
そのへ児童館 園部町 2-14-9	開館日随時受付 (休館：木・祝日)	午前9時～午後5時	☎20-6231
福寿園 千塚町 210	6月7日(金) 7月5日(金)	午前9時～午前11時	☎31-3666
岩舟支所 岩舟町三谷 1038-1	平日のみ受付	午前8時30分～午後5時15分	☎55-2438
TOCHICO★サロン 大平図書館 大平町蔵井 2026-4	6月13日(木) 7月4日(木)	午前10時～正午	tochico.biyori@gmail.com



## 寄付の流れ



# 親子ふれあいサロン

～親子ヨガで心身をリフレッシュしませんか♪～

**日時** 6月19日(水) 午前10時～正午  
**場所** ①北会場：西方総合文化体育館 ②南会場：岩舟健康福祉センター「遊楽々館」  
**対象** 市内在住の未就園児(3歳以下)とその保護者  
**内容** 親子ヨガ  
**参加費** 無料(年会費1,000円のお支払いと登録が必要になります。)  
**定員** ①35組(先着順) ②60組(先着順)  
**持ち物** 飲み物  
**問合せ/申込み** 5月8日(水)～受付開始  
①本所 ☎22-4457  
②岩舟支所 ☎55-2438



# こどもフェスティバル

7月14日(日) 午前10時～午後2時

場所 岩舟健康福祉センター「遊楽々館」 住所：栃木市岩舟町三谷 1038-1

楽しい!つながる!感動!をテーマに親子遊びとワークショップを行います。

- ★緑日♪ものづくりコーナー
- ★人形劇公演会
- ★消防団体験コーナー
- ★ワークショップ 参加費:100円から
- ★パンや食べ物の販売もあります♪



ふっくんびーちゃんも遊びに来よう! 問合せ 岩舟支所 ☎55-2438

## ありがとう あたたかい善意

平成31年2月～3月に本会へ寄付のあったものです (敬称略)

### 社会福祉協議会へ

自転車・雑貨	ダイナム栃木岩舟店
車椅子1台	栃木市立大平南中学校



### 福祉基金へ

65,800	株式会社下野新聞社 代表取締役社長 岸本卓也
6,000	旬つがや (第284・285回)
10,000	株ユサワ自動車 (第233回)
20,000	栃木地区グラウンド・ゴルフ協会ホールインワン基金
9,400	栃木地区グラウンド・ゴルフ協会県加入者大会ホールインワン基金
1,855	第15回6地区コミュニティまつり
20,000	大平地区グラウンド・ゴルフ協会
3,032	藤岡蕎麦道楽 会長 日高昌之

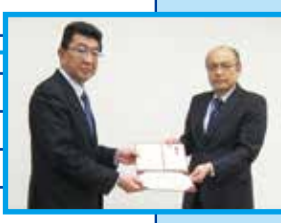

## ● 各種相談事業のご案内 ●

### 司法書士専門相談(要予約)

開設場所	開設日	開設時間
栃木保健福祉センター	毎月第2火曜日	午前9時30分～午前11時30分

○利用料金：無料  
○問合せ/申込み：栃木市成年後見サポートセンター ☎22-4501

### 法律相談(要予約)

開設場所	開設日	開設時間
大平地域福祉センター(ふるさとふれあい館)	毎月第1・3火曜日	午前9時～正午

○利用料金：無料  
○問合せ/申込み：大平支所 ☎43-0294